Subsistema de Gestión Ambiental

Plan de Gestión Ambiental – metas 2019

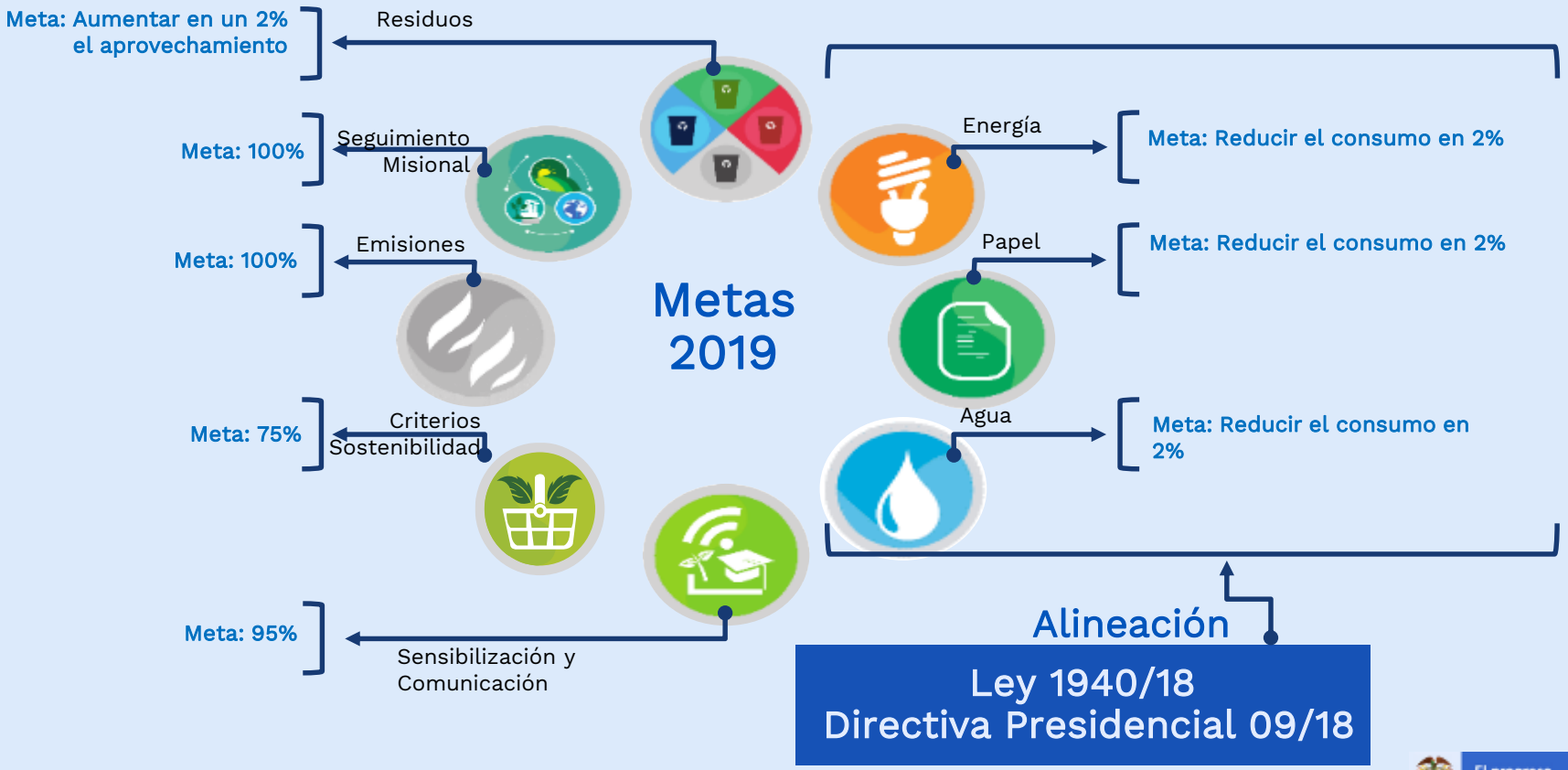

Subsistema de Gestión Ambiental

El progreso es de todos — Mincomercio

Plan Equipo de Asuntos Ambientales y Desarrollo Sostenible

Formulación 2019

OBJETIVO SUBSISTEMA DE GESTION AMBIENTAL: Desarrollar una gestión enfocada en prevenir la contaminación y mejorar el desempeño ambiental en aspectos de agua, aire y energía.

Dimensión MIPG	Estrategia	Indicadores	Entregables	M1	M2	M3	M4	M5	M6	M7	M8	M9	M10	M11	M12	Total Año	Responsable	Presupuesto Asociado
GESTION CON VALORES PARA RESULTADOS	Gestión de recursos físicos y servicios internos para una Eficiencia en el Gasto Público. Gestión Ambiental para el buen uso de los recursos públicos	Cumplir el Sistema de Gestión Ambiental	Matriz de objetivos, metas e indicadores del Sistema de Gestión Ambiental para 2019, actualizada.				1									1	Líder Equipo de Asuntos Ambientales	N/A
			Informe del seguimiento a la implementación del Sistema de Gestión Ambiental en el marco de la Norma Técnica Colombiana NTC-ISO 14001, efectuado.							1				1		2		
			Documento del seguimiento a las adquisiciones del Sistema de Gestión Ambiental, en el marco del Plan anual de Adquisiciones del Ministerio, elaborado.											1		1		
			Documento de seguimiento del avance en el cumplimiento de las metas del Sistema de Gestión Ambiental, elaborado.				1			1			1		1	4		
			Estrategias y actividades orientadas al cumplimiento de lo establecido en la Directiva Presidencial 09 de 2018 y en la Ley 1940 de 2018, desarrolladas.						1						1	2	Jefe Oficina de Sistemas de Información - Coordinador Gestión Documental - Coordinador Grupo Talento Humano Líder Equipo de Asuntos Ambientales	
		Incluir criterios de sostenibilidad en la adquisición de bienes y servicios en el 75% de la contratación evaluada por el Equipo de Asuntos Ambientales.	Documento del seguimiento al cumplimiento de la meta de incluir criterios de sostenibilidad en la adquisición de bienes y servicios en el 75% de la contratación evaluada por el Equipo de Asuntos Ambientales, ejecutado.				1			1			1		1	4	Líder Equipo de Asuntos Ambientales	N/A
		Aumentar en 2% el aprovechamiento de los residuos aprovechables con respecto al 2018, diferentes a los de construcción y demolición.	Reporte del seguimiento al cumplimiento de la meta de aumentar en 2% el aprovechamiento de los residuos aprovechables con respecto al 2018, diferentes a los de construcción y demolición, elaborado.				1			1			1		1	4	Líder Equipo de Asuntos Ambientales	N/A
			Jornada de capacitación en legislación Ambiental relacionada con el Manejo adecuado y disposición de residuos Sólidos, dirigida a áreas estratégicas del SGA, efectuada.					1								1	Líder Equipo de Asuntos Ambientales	N/A
		Disminuir en 2% el consumo de resmas de papel con respecto al 2018	Reporte de seguimiento al consumo de resmas de papel, efectuado.				1			1			1		1	4	Líder Equipo de Asuntos Ambientales, Jefe Oficina de Sistemas de Información, Coordinador Grupo Gestión Documental, Coordinador Grupo Administrativo	N/A
		Disminuir en 2% el consumo de energía con respecto a lo consumido en 2018	Reporte de seguimiento al consumo de energía, efectuado.				1			1			1		1	4	Coordinador Grupo Administrativo y Líder Equipo de Asuntos Ambientales	N/A
			Actualización del Programa de Mantenimiento de instalaciones físicas incluyendo las instalaciones eléctricas, elaborado.						1							1	Coordinador Grupo Administrativo y Líder Equipo de Asuntos Ambientales	
			Política de ahorro de energía los equipos tecnológicos del Ministerio de Comercio, Industria y Turismo, implementada.						1							1	Jefe Oficina de Sistemas de Información y Líder Equipo de Asuntos Ambientales	
		Disminuir en 2% el consumo de agua con respecto a lo consumido en 2018	Informe de seguimiento al consumo de agua, efectuado.				1			1			1		1	4	Coordinador Grupo Administrativo y Líder Equipo de Asuntos Ambientales	N/A
			Actualización del Programa de Mantenimiento de instalaciones físicas incluyendo las instalaciones hidrosanitarias, elaborado.						1							1		
			Documento reporte del lavado y desinfección de los tanques de almacenamiento de agua para consumo humano, realizado.											1		1		
		Cumplir el 100% de las actividades del Programa de Control de Emisiones Atmosféricas	Informe de seguimiento a la vigencia de los certificados emitidos por los Centros de Diagnóstico Automotriz a los vehículos del Ministerio de Comercio, Industria y Turismo, elaborado.											1		1	Coordinador Grupo Administrativo y Líder Equipo de Asuntos Ambientales	N/A
			Campaña para la movilidad sostenible, con base en el Decreto 037 de 2019 - Planes Integrales de Movilidad Sostenible, realizada.											1		1	Coordinador Grupo Talento Humano Líder Equipo de Asuntos Ambientales	
		Cumplir en un 95% con las publicaciones de interés para el Subsistema de Gestión Ambiental	Documento de seguimiento a la matriz de información y comunicaciones, elaborado.								1			1		2	Líder Equipo de Asuntos Ambientales	N/A
			Informe del número de peticiones, solicitudes, quejas y reclamos, que llegan a la entidad y que requieren puntualmente el componente ambiental, realizado.							1				1		2	Coordinador Grupo Atención al Ciudadano y Líder Equipo de Asuntos Ambientales	
			Informe de las jornadas de concientización ambiental, elaborado.						1					1		2		
			Capacitaciones del tema ambiental en los 'Miércoles de Capacitación', desarrolladas.					1					1			2		
		Cumplir el 100% de las actividades que requieran apoyo para el desarrollo del Programa de Seguimiento a la Gestión Ambiental Misional.	Informe del apoyo al área misional en relación con los compromisos ambientales del Ministerio, realizado.												1	1	Líder Equipo de Asuntos Ambientales Viceministro de Desarrollo Empresarial Viceministerio de Turismo Viceministerio de Comercio Exterior	N/A

2019
Firma:

Nombre: JUAN CARLOS RONDON AVENDAÑO
Cargo: Secretario General - Alta Dirección
Visto bueno Jefe Oficina Asesora de Planeación Sectorial - Líder Equipo de Asuntos Ambientales

Calle 28 Nº 13A -15 / Bogotá, Colombia
Conmutador (571) 6067676
www.mincit.gov.co

Plan de Gestión Ambiental

El progreso es de todos — Mincomercio