Libertad y Orden

Ministerio de Ambiente y Desarrollo Sostenible

República de Colombia

PARQUES NACIONALES NATURALES DE COLOMBIA

Parques Nacionales
Naturales de Colombia

MinAmbiente

PROSPERIDAD
PARA TODOS

DIRECTRICES PARA LA PLANIFICACION DEL ECOTURISMO EN LAS AREAS DEL SISTEMA DE PARQUES NACIONALES

Resolución 531 de 29 de mayo de 2013

Parques Nacionales
Naturales de Colombia

MinAmbiente

PROSPERIDAD
PARA TODOS

ANTECEDENTES

Oferta Ecoturística

- **58 Áreas Protegidas** (9.98% territorio continental y 1.30% territorio marítimo)
- **23 Áreas** abiertas para el ecoturismo
- **Actividades:** Senderismo; observación fauna y flora; avistamiento aves, ballenas, mariposas, buceo, sol y playa, montañismo, contacto cultural, entre otras.

Parques con Servicios Ecoturísticos (23)

Servicios Ecoturísticos Concesionados (3)

Parques con Ecoturismo Comunitario (6)

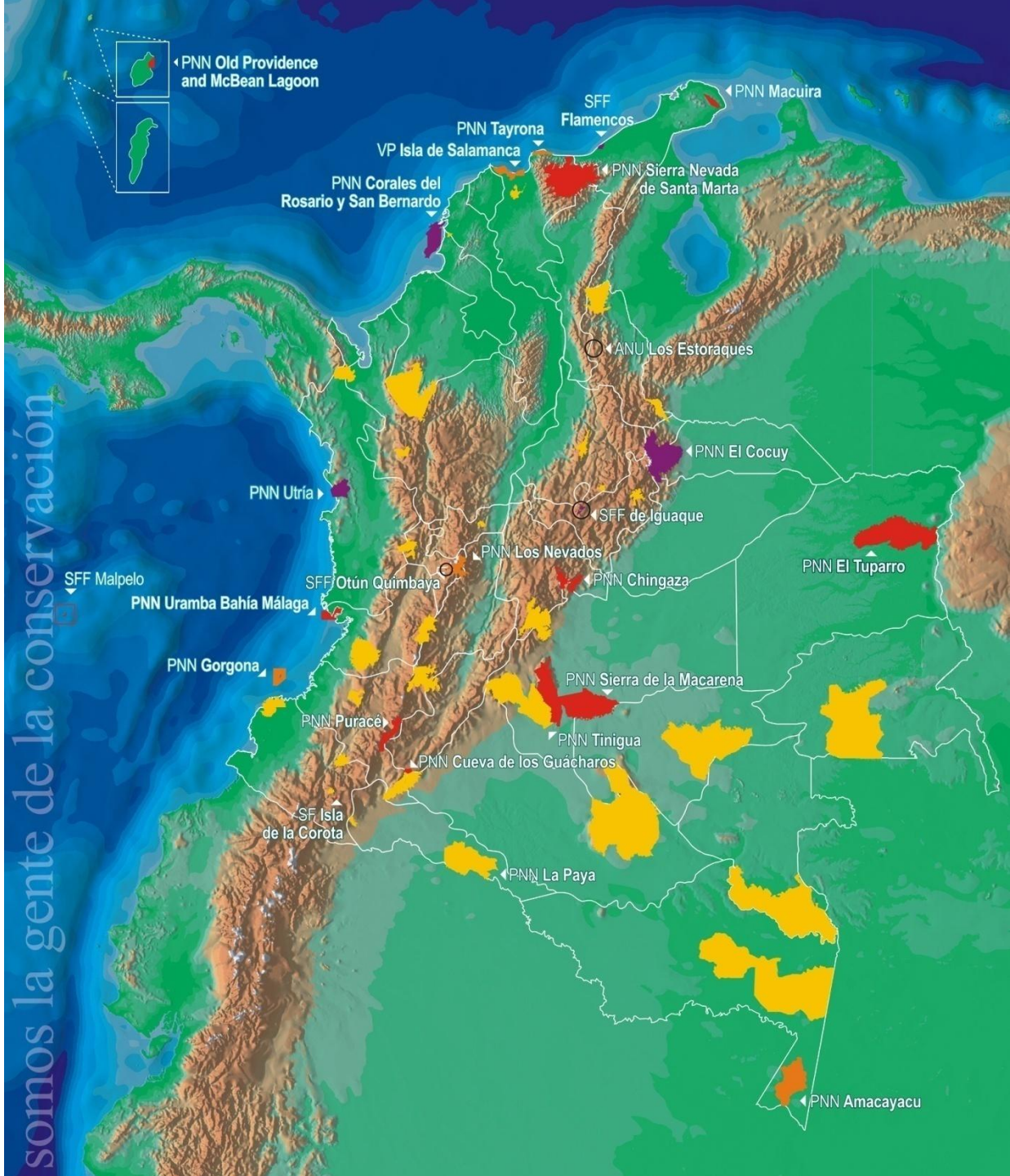

Parques Nacionales
Naturales de Colombia

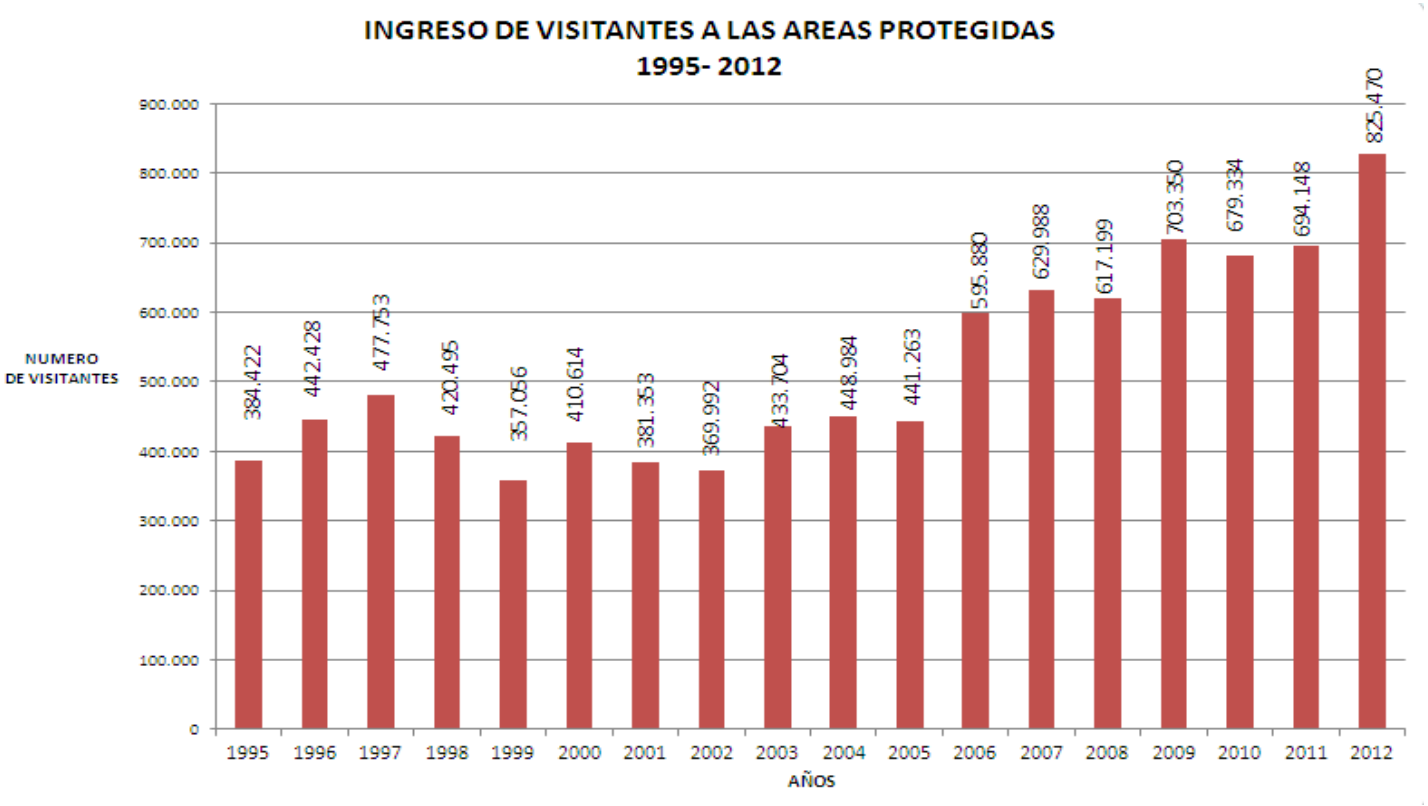

Parques Nacionales Naturales de Colombia

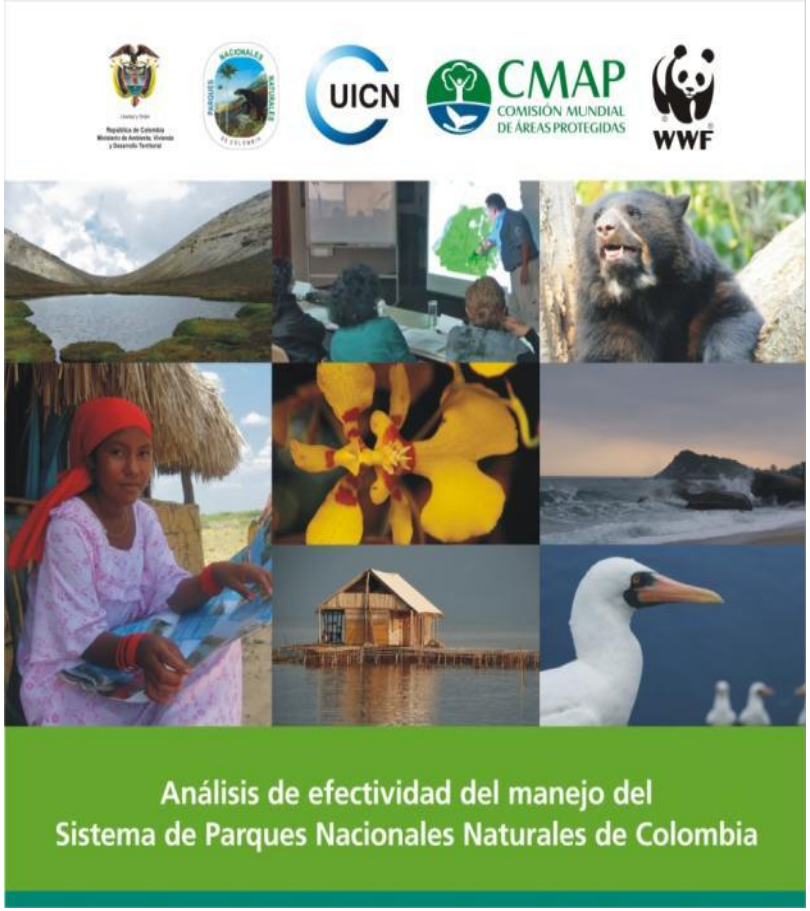

- Ausencia de visión de sistema en la planeación del ecoturismo
- El ecoturismo está manejado como una actividad permitida con algunos esfuerzos de regulación
- Deficiencia en el manejo de impactos ambientales derivados de la actividad
- Énfasis en mejorar la atención al visitante
- Parte de la estrategia de sostenibilidad financiera
- Vinculación de comunidades locales a través del ecoturismo comunitario
- Poca difusión de la oferta turística

La evaluación

Primer análisis de efectividad de manejo del Sistema de Parques Nacionales Naturales 2011

Parques Nacionales Naturales de Colombia

- Deficiencia de lineamientos técnicos con visión de sistema que direccione la planeación.
- Fortalecer las organizaciones comunitarias actuales y potenciales enfatizando en mejorar la capacidad para administración, conservación de biodiversidad, entre otros.
- Las actividades ecoturisticas deben diseñarse en el marco de los esquemas de planeación del manejo de cada área.
- Debe afectarse el Presupuesto General de la Nación y lograr mejores apoyos desde cooperación internacional y nacional, con el fin de reducir la brecha financiera.

EL ECOTURISMO NO DEBE SER UNA ESTRATEGIA FINANCIERA, DEBE ORIENTARSE COMO ESTRATEGIA DE CONSERVACION

Las Recomendaciones

Primer análisis de efectividad de manejo del Sistema de Parques Nacionales Naturales 2011

Parques Nacionales
Naturales de Colombia

MinAmbiente

PROSPERIDAD
PARA TODOS

DIAGNÓSTICO

Parques Nacionales
Naturales de Colombia

PLANIFICACIÓN Y MANEJO INTEGRADO DE LA ACTIVIDAD ECOTURÍSTICA

Parques Nacionales
Naturales de Colombia

PARTICIPACIÓN DE SECTOR PRIVADO EN LA PRESTACIÓN DE SERVICIOS ECOTURÍSTICOS

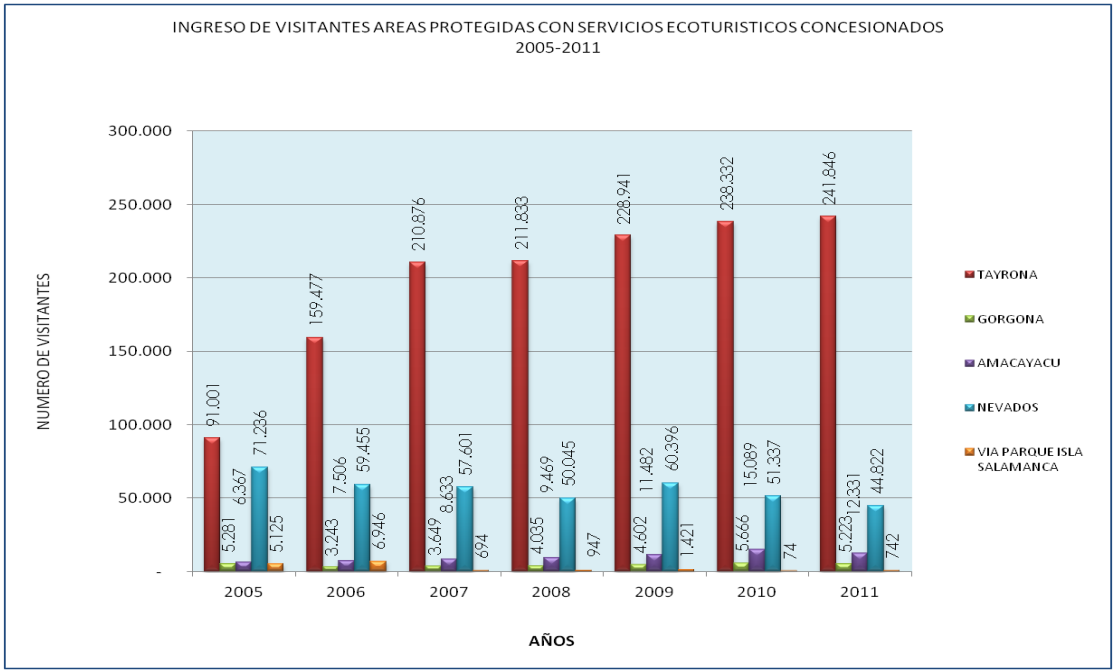

Concesión GORGONA

Concesión Parque TAYRONA

Concesión Vía Parque ISLA SALAMANCA

Parque **AMACAYACU**

Parque **OTUN QUIMBAYA**

Parque **LOS NEVADOS**

Parques Nacionales
Naturales de Colombia

PARTICIPACIÓN DE LOS ACTORES LOCALES EN LOS BENEFICIOS DEL ECOTURÍSMO

INFRAESTRUCTURA EXISTENTE

Parques Nacionales
Naturales de Colombia

MinAmbiente

PROSPERIDAD
PARA TODOS

INFRAESTRUCTURA ECOTURISTICA PRESENTE

Parques Nacionales
Naturales de Colombia

MinAmbiente

PROSPERIDAD
PARA TODOS

INFRAESTRUCTURA ECOTURISTICA AUSENTE

Parques Nacionales
Naturales de Colombia

MinAmbiente

PROSPERIDAD
PARA TODOS

INFRAESTRUCTURA ECOTURISTICA DE SOPORTE

Parques Nacionales
Naturales de Colombia

MinAmbiente

PROSPERIDAD
PARA TODOS

FUNCION SOCIAL

SENSIBILIZACION E INTERPRETACION

Parques Nacionales
Naturales de Colombia

MinAmbiente

PROSPERIDAD
PARA TODOS

CAPACITACION

ASPECTOS EXTERNOS

Parques Nacionales
Naturales de Colombia

MinAmbiente
Ministerio de Ambiente
y Desarrollo Sostenible

PROSPERIDAD
PARA TODOS

Resolución 531 de 29 de Mayo de 2013

Ministerio de Ambiente y Desarrollo Sostenible y Parques Nacionales Naturales

Parques Nacionales
Naturales de Colombia

MinAmbiente

PROSPERIDAD
PARA TODOS

OBJETIVO

Establecer las condiciones en que PNN llevará a cabo la planificación, ordenamiento y manejo de las actividades ecoturísticas como actividad permitida en las área del Sistema, así como las condiciones generales para el desarrollo del ecoturismo, de manera que contribuyan a la conservación efectiva de dichas áreas.

Parques Nacionales
Naturales de Colombia

MinAmbiente

PROSPERIDAD
PARA TODOS

DEFINICIONES

- ✓ Capacidad de carga
- ✓ **Ecoturismo**
- ✓ Servicios asociados al ecoturismo
- ✓ **Vocación ecoturístic**a
- ✓ **Infraestructura liviana**
- ✓ Zona amortiguadora
- ✓ Zonificación
- ✓ Zona de Alta densidad de uso
- ✓ Zona de recreación general exterior

Parques Nacionales Naturales de Colombia

MinAmbiente

PROSPERIDAD PARA TODOS

LA NUEVA DEFINICION DE ECOTURISMO EN PNN

Es la modalidad turística especializada y sostenible, enfocada a crear conciencia sobre el valor de las Áreas del Sistema, a través de actividades de esparcimiento tales como la contemplación, el deporte y la cultura, contribuyendo al cumplimiento de sus objetivos de conservación y a la generación de oportunidades sociales y económicas a las poblaciones locales y regionales.

ESTRATEGIA DE CONSERVACION

Parques Nacionales
Naturales de Colombia

MinAmbiente

PROSPERIDAD
PARA TODOS

INFRAESTRUCTURA LIVIANA

Infraestructura modular, fácilmente armable y removible, construida con materiales no tóxicos, con bajo consumo de energía y baja emisión de gases efecto invernadero, reciclables, reutilizables o biodegradables. Los diseños deberán las condiciones climáticas, la hidrografía y los ecosistemas, y contemplar preferiblemente el uso de energías limpias.

Parques Nacionales
Naturales de Colombia

MinAmbiente

PROSPERIDAD
PARA TODOS

VOCACION ECOTURISTICA (VE)

Conjunto de condiciones y características que determinan la aptitud que tiene un área protegida para poner en marcha el ecoturismo como estrategia de conservación, contribuyendo a cumplir con la función ambiental y social de las áreas del Sistema.

Parques Nacionales Naturales de Colombia

MinAmbiente

PROSPERIDAD PARA TODOS

ANALISIS DE SISTEMA PARA DEFINIR AREAS CON VE

CRITERIOS	INDICADORES
1. Áreas del Sistema que posean ecosistemas sobre representados a nivel nacional dentro del Sistema de Parques.	Porcentaje de representatividad de las unidades de análisis de cada Área del Sistema.
2. Áreas protegidas que presentan presiones antrópicas en las cuales el ecoturismo puede plantearse como una alternativa de conservación, productiva complementaria.	Porcentaje del área protegida con pérdida de cobertura vegetal a partir de cartográfica a escala 1:100.000 más detallado de estardisponible.
	Áreas marino-costera u oceánica que presentan al menos una especie con más del 50% de capturas por debajo de la talla media de madurez (TMM), como indicador de sobreexplotación pesquera.
3. Áreas del Sistema que tengan tendencia sostenida o en aumento en el ingreso de visitantes.	Mantenimiento o aumento en el número de visitantes en las Áreas del Sistema.
4. Áreas del Sistema que tengan planes de trabajo que incluyan actores relacionados con el desarrollo de la actividad ecoturística.	Existencia de planes de trabajo que incluyan actores relacionados con el ecoturismo en las Áreas del Sistema.
5. Existencia de condiciones políticas y de planeación necesarias para el desarrollo del ecoturismo en las Áreas del Sistema.	Existencia de planes de manejo de las áreas del Sistema que contemplen el ecoturismo como estrategia de conservación.
	Existencia de instrumentos de planeación del ecoturismo en el entorno nacional, regional y local.
	Existencia de planes de las comunidades locales que plantean el interés en desarrollar ecoturismo en áreas del sistema.
6. Áreas del Sistema de Parques que tienen mayor accesibilidad.	Existencia de proveedores de transporte local desde el centro poblado más cercano para acceder al Área del Sistema.
	Número de medios de transporte que se pueden utilizar desde el centro poblado más cercano para acceder al área protegida
7. Áreas del Sistema que tiene infraestructura para el desarrollo de actividades ecoturísticas.	Existencia de infraestructura dentro de Área del Sistema.
8. Áreas del Sistema que realizan trabajo conjunto con comunidades locales en procesos productivos.	Comunidades locales con procesos productivos en la periferia de las áreas del sistema.

Parques Nacionales Naturales de Colombia

MinAmbiente

PROSPERIDAD PARA TODOS

ANALISIS DE SISTEMA PARA DEFINIR AREAS CON VE

ÁREA PROTEGIDA	1. Representatividad ecosistémica en el SPNN.	2. Presiones antrópicas.	3. Tendencia ingreso de visitantes	4. Planes de trabajo que involucran actores	5.Condiciones políticas y de planeación	6. Accesibilidad	7. Facilidades de infraestruct	8. Trabajo conjunto con comunidades locales en proceso productivos	Sumatoria
ANU LOS ESTORAQUES	1	1	0,5	1	0,5	0,5	1	1	6,5
PNN CHINGAZA	1	0	1	1	1	0	1	1	6,0
PNN PURACÉ	1	0	1	0,5	0,5	0,5	1	1	5,5
SFF IGUAQUE	1	0	0	1	1	0,5	1	1	5,5
PNN LAS ORQUIDEAS	1	1	0	0,5	0	0	0	1	3,5
PNN PISBA	1	1	0,5	0,5	0	0	0	0	3,0
SFF GUANENTÁ - ALTO RÍO FONCE	1	0	0	0,5	0,5	0	0	1	3,0
PNN CUEVA DE LOS GUACHAROS	0,5	0	1	1	1	0	1	1	5,5
PNN CAHUNARI	1	0	0	0	0	0	0	1	2,0
PNN TAMÁ	0,5	1	0,5	0,5	0,5	0	0	1	4,0
PNN SIERRA NEVADA DE SANTA MARTA	0	1	1	1	0,5	1	1	1	6,5

Parques Nacionales Naturales de Colombia

MinAmbiente

PROSPERIDAD PARA TODOS

Areas con vocación ecoturística en PNN

Área Natural Única : Los Estoraques

Parques Nacionales Naturales:

Chingaza, Puracé, Tayrona, Corales del Rosario, Sierra Nevada de Sta. Marta, Cueva de los Guácharos, Nevados, Utría, Amacayacu, Old Providence y Gorgona.,Orquídeas, Tamá, Málaga, Galeras, Cocuy, Macuira, La Macarena, Farallones de Cali y El Tuparro.

Santuarios de Flora y Fauna: Iguaque, Los Colorados, Flamencos, Malpelo y Otún Quimbaya,El Corchal "Mono Hernández" e Isla Corota.

Vía Parque: Isla Salamanca

Parques Nacionales Naturales de Colombia

MinAmbiente

PROSPERIDAD PARA TODOS

La actividad ecoturística no será viable en ecosistemas con representatividad inferior al 10%.

PNN definirá en un plazo no mayor a un año los ecosistemas (unidades de análisis), presentes en el Sistema que quedaran sujetos a restricciones para el ecoturismo, a partir de perfeccionar la escala de análisis en términos de representatividad ecosistémica.

La vocación ecoturística NO OBLIGA al área protegida a desarrollarla. Su desarrollo estará sometido al análisis que realice su plan de manejo, de manera que se garantice el cumplimiento de sus objetivos de conservación".

Parques Nacionales Naturales de Colombia

MinAmbiente

PROSPERIDAD PARA TODOS

PLANES DE MANEJO DE AREAS CON VE

Diagnóstico

Ordenamiento

Plan de Acción

M O N I T O R E O I N T E G R A L

- ✓ Antecedentes
- ✓ Dinámica local y regional
- ✓ Atractivos, actividades y servicios
- ✓ Actores del ecoturismo,
- ✓ Perfil del visitantes y el nivel de satisfacción,
- ✓ Análisis situacional.

- ✓ Zonificación de manejo
- ✓ Capacidad de carga
- ✓ Monitoreo de impactos
- ✓ Interpretación del patrimonio
- ✓ Reglamentación de actividades
- ✓ Manuales de buenas prácticas y Códigos de conducta
- ✓ Normas de certificación en calidad y sostenibilidad turística

Definir por cada Línea de acción (12):

- ✓ Objetivos,
- ✓ Metas
- ✓ actividades,
- ✓ indicadores
- ✓ Recursos
- ✓ Tiempos
- ✓ Responsables

En el corto, mediano y largo plazo

Parques Nacionales
Naturales de Colombia

MinAmbiente

PROSPERIDAD
PARA TODOS

NUEVA INFRAESTRUCTURA

Sin prejuicio de la infraestructura existente de propiedad de la nación, en las áreas del SPNN el ***<u>único tipo de alojamiento permitido para pernoctar</u>*** *será el uso de carpas y hamacas en las zonas de camping establecidas en la respectiva zonificación, las cuales serán dotadas de los servicios necesarios con* ***<u>infraestructura liviana</u>****, planta de potabilización, y tratamiento de aguas y un manejo adecuado de residuos sólidos.*

Parques Nacionales Naturales de Colombia

MinAmbiente

PROSPERIDAD PARA TODOS

INFRAESTRUCTURA EXISTENTE

- ✓*La infraestructura existente propiedad de la nación se ubicada en la zonificación de manejo como ZADU, como ZRGE en los Santuarios.*

- ✓*PNN realizará una evaluación técnica, con el fin de definir la continuidad o no de la prestación de servicios asociados al ecoturismo en dicha infraestructura , y las medidas de manejo ambiental que se requieran.*

- ✓*PNN realizara mantenimiento periódico preventivo y correctivo de la infraestructura existente propiedad de la nación.*

- ✓*Los contratos de prestación de concesión o de prestación de servicios asociados con el ecoturismo celebrados a la fecha, permanecerán vigentes hasta su vencimiento.*

Parques Nacionales Naturales de Colombia

MinAmbiente

PROSPERIDAD PARA TODOS

COMUNIDADES LOCALES

Para la prestación de los servicios asociados al ecoturismo por parte de comunidades locales, PNN adelantara las siguientes acciones.

✓Vinculación de las comunidades locales a la prestación de servicios asociados al ecoturismo o en algún eslabón de la cadena de valor, previa evaluación de la oportunidad, la capacidad, el potencial e interés de las comunidades, así como de la búsqueda de la reconversión de prácticas que generen presiones sobre las AP.

✓Acompañamiento gradual a los grupos comunitarios con el fin de fortalecerlos y capacitarlos en aspectos fundamentales como: <u>conocimiento sobre el SPNN, manejo de áreas protegidas, manejo ambiental en servicios asociados al ecoturismo.</u>

Parques Nacionales
Naturales de Colombia

MinAmbiente
Ministerio de Ambiente y Desarrollo Sostenible

PROSPERIDAD PARA TODOS

CAPACITACION A PRESTADORES DE SERVICIOS

PNN debe diseñar un programa de capacitación para prestadores de servicios asociados al ecoturismo:

- Fortalecer sus capacidades y conocimientos específicos sobre las características propias del AP en la cual operan
- Normatividad y reglamentación
- Servicios de interpretación del patrimonio natural y cultural
- Sus derechos y obligaciones.

Parques Nacionales
Naturales de Colombia

MinAmbiente

PROSPERIDAD
PARA TODOS

COBRO DE TARIFAS.

PNN definirá en coordinación con el MICT el valor de los derechos de ingreso a las áreas del Sistema, basado en estudios técnicos y sociales que faciliten el acceso y los servicios en las áreas con vocación ecoturística de manera equitativa e incluyente para toda la sociedad, en cumplimiento a la función social de dichas áreas

SANEAMIENTO DE LAS AREAS DEL SISTEMA

Con el fin de prevenir conflictos derivados de la imposibilidad de desarrollar actividades ecoturísticas en predios de propiedad privada tras la aplicación de las presentes directrices, el MADS y PNN gestionaran las recursos económicos y financieros necesarios para el saneamiento de las áreas del Sistema, que incluirán entre otros, recursos provenientes de la implementación del manual para la asignación de compensaciones por perdida de la biodiversidad, con miras a adquirir gradualmente los predios de particulares en áreas del Sistema.

Parques Nacionales
Naturales de Colombia

MinAmbiente

PROSPERIDAD
PARA TODOS

PROMOCION DEL TURISMO EN ZONAS AMORTIGUADORAS.

En coordinación con las autoridades correspondientes, PNN impulsará el turismo sostenible en las zonas amortiguadoras a las áreas del Sistema, con el fin de dinamizar la economía de estas zonas y de generar beneficios a las comunidades locales asociadas al ecoturismo.

Parques Nacionales
Naturales de Colombia

MinAmbiente

PROSPERIDAD
PARA TODOS

PLAN DE ACCION

Dentro de los seis (6) mese siguientes a la entrada en vigencia de la presente resolución se deberá elaborar un plan de acción que desarrolle las acciones, cronogramas, y presupuestos necesarios para implementar el contenido de la presente resolución.

INSTANCIAS DE COORDINACION.

El Consejo Nacional de áreas protegidas en el marco de sus funciones deberá incorporar en su agenda y plan de trabajo la coordinación efectiva con el Ministerio de Comercio, Industria y Turismo para la ejecución de la actividad turística en las áreas protegidas.

El consejo asesor de Parques Nacionales Naturales, del cual hace parte tanto el Ministerio de Comercio, Industria y Turismo, como el Ministerio de Ambiente y Desarrollo Sostenible, en el marco de sus funciones será una instancia de coordinación del ejercicio de la actividad turística en las áreas del Sistema.

VIGENCIA.

La presente resolución rige a partir de la fecha de su publicación en el Diario Oficial.

PARQUES NACIONALES
NATURALES DE COLOMBIA
50
años
GRACIAS
República de Colombia
Ministerio de Ambiente, Vivienda
y Desarrollo Territorial
PARQUES NACIONALES NATURALES DE COLOMBIA