

Informe sobre importaciones y balanza comercial a febrero 2016

Oficina de Estudios Económicos



Agenda

- 1. Principales resultados**
- 2. Importaciones por Uso**
- 3. Análisis por Cantidades**
- 4. Balanza comercial**

Crecimiento en febrero de 2016

En el mes de **febrero** de **2016**, las importaciones (US\$ 3.464,1 millones) **disminuyeron** en -24,5%, con respecto al mismo mes de 2015.

Razones:

- Menores compras del **sector de manufacturas**, con una caída de -32% y una contribución negativa de 26,4pp.
- Mayores importaciones de **combustibles y productos de las industrias extractivas**, con un crecimiento de 22,9% y una contribución positiva de 1,6pp.
- Mayores importaciones de **productos agropecuarios, alimentos y bebidas**, con un crecimiento de 2% y una contribución positiva de 0,2pp.

En febrero:

| Principales productos | var. % |
|---------------------------------------|---------|
| Aviones de peso mayor a 15.000 k | -100,0% |
| Vehículos para transporte de personas | -42,7% |
| Teléfonos celulares | -44,3% |
| Motores de reacción | -97,8% |
| Computadores portátiles | -43,5% |
| Televisores | -43,9% |
| Unidades digitales de procesamiento | -48,9% |
| Tubos | -72,5% |
| Gasolina para motores | 106,3% |

Principales países que más contribuyeron positiva y negativamente

Entre las principales importaciones que cayeron sobresalieron las de productos manufactureros.

| países | var. % |
|-------------|--------|
| Francia | -87,9% |
| China | -29,3% |
| México | -24,2% |
| Reino Unido | -64,9% |
| EEUU | -4,8% |
| Bolivia | 57,9% |
| Rusia | 62,7% |

Comportamiento en febrero

| Principales Grupos de Productos | Febrero de 2016 | | |
|---------------------------------------|-----------------|---------------|---------------------------------|
| | US\$ Millones | Variación (%) | Contribucion a la Variación (%) |
| Total | 3.464,1 | -24,5 | |
| Total Sin Combustibles | 3.062 | -28,1 | |
| Agropecuarios, alimentos y bebidas | 488,2 | 2,0 | 0,2 pp |
| Combustibles e industrias extractivas | 402,6 | 22,9 | 1,6 pp |
| Manufacturas | 2.566,7 | -32,0 | -26,4 pp |
| Otros sectores | 6,6 | 31,4 | 0,0 pp |

En el mes de febrero de 2016

Las que cayeron

| grupo | productos | orígenes que explican |
|--|--|---|
| Agropecuarios, alimentos y bebidas | Trigo Arroz Pescado Aceite de girasol | EEUU EEUU ZF Cartagena Bolivia |
| Combustibles y prod. de industrias extractivas | Alambre de cobre Aceites lubricantes Keroseno | Perú EEUU, Francia EEUU, Venezuela |
| Manufacturas | Aviones de más de 15.000 kg Vehículos para el transporte de personas Teléfonos celulares Computadores portátiles Televisores Motocicletas Otras piezas y partes de vehículos | Francia México, Corea del Sur China China México China, Taiwán EEUU, origen Colombia, China |

Las que crecieron

| grupo | productos | orígenes que explican |
|--|--|---|
| Agropecuarios, alimentos y bebidas | Maíz Bebidas no alcohólicas Tortas de semillas oleaginosas Cebada | EEUU, Brasil ZF. Femsa Bolivia Argentina |
| Combustibles y prod. de industrias extractivas | Gasoleo Gasolina para motores | EEUU EEUU, México |
| Manufacturas | Helicópteros Vehículos para transporte público | Rusia Suecia, México |

Fuente: DANE – DIAN – Cálculos OEE

Crecimiento año corrido 2016

En el período enero-febrero de **2016**, las importaciones (US\$ 6.983,9 millones) **disminuyeron** en -26,3%, con respecto al mismo período de 2015.

Razones:

- Menores compras del **sector de manufacturas**, con una reducción de -30,6% y una contribución negativa de 24,4pp (que explicó el 92,8% de la caída).
- Menores importaciones **de combustibles**, con una reducción de -10,8% y una contribución negativa de 1,0pp (que explicó el 3,7% de la caída).
- Menores importaciones **de agropecuarios, alimentos y bebidas**, con una disminución de -8,6% y una contribución negativa de 1,0pp (que explicó el 3,6% de la caída).

Comportamiento enero-febrero

| Principales Grupos de Productos | Enero-febrero de 2016 | | |
|---------------------------------------|-----------------------|---------------|---------------------------------|
| | US\$ Millones | Variación (%) | Contribucion a la Variación (%) |
| Total | 6.983,9 | -26,3 | |
| Total Sin Combustibles | 6.217 | -27,8 | |
| Agropecuarios, alimentos y bebidas | 962,2 | -8,6% | -1,0pp |
| Combustibles e industrias extractivas | 766,6 | -10,8% | -1,0pp |
| Manufacturas | 5.244,4 | -30,6% | -24,4pp |
| Otros sectores | 10,7 | 45,3% | -0,0 pp |

En el año corrido

Las que cayeron

| grupo | productos | orígenes que explican |
|--|--|-----------------------------|
| Agropecuarios, alimentos y bebidas | Maíz | EEUU |
| | Torta de semillas oleaginosas | EEUU |
| | Aceite de soya | EEUU |
| | Arroz | EEUU |
| | Pescado | ZF Cartagena, Ecuador, Perú |
| | Carne porcina | EEUU, Chile |
| | Cacao en grano | Ecuador, Perú |
| Combustibles y prod. de industrias extractivas | Keroseno | EEUU |
| | Gasolina | España, Perú |
| | Aceites lubricantes | Francia, España |
| Manufacturas | Aviones de más de 15.000 kg | Francia, Estados Unidos |
| | Vehículos para el transporte de personas | China |
| | Teléfonos celulares | China |
| | Motores de reacción | Rusia, Francia |
| | Motocicletas | China, Taiwán |
| | Otras piezas y partes de vehículos | EEUU, Japón, China, Corea |

Las que crecieron

| grupo | productos | orígenes que explican |
|--|--------------------------------------|-----------------------|
| Agropecuarios, alimentos y bebidas | Bebidas no alcohólicas | ZF. Femsa |
| | Trigo | Brasil |
| Combustibles y prod. de industrias extractivas | Gasoleo | EEUU |
| Manufacturas | Máquinas para construcción y minería | EEUU |

Fuente: DANE – DIAN – Cálculos OEE

Durante el mes de enero las importaciones mostraron una reducción de -24,5%

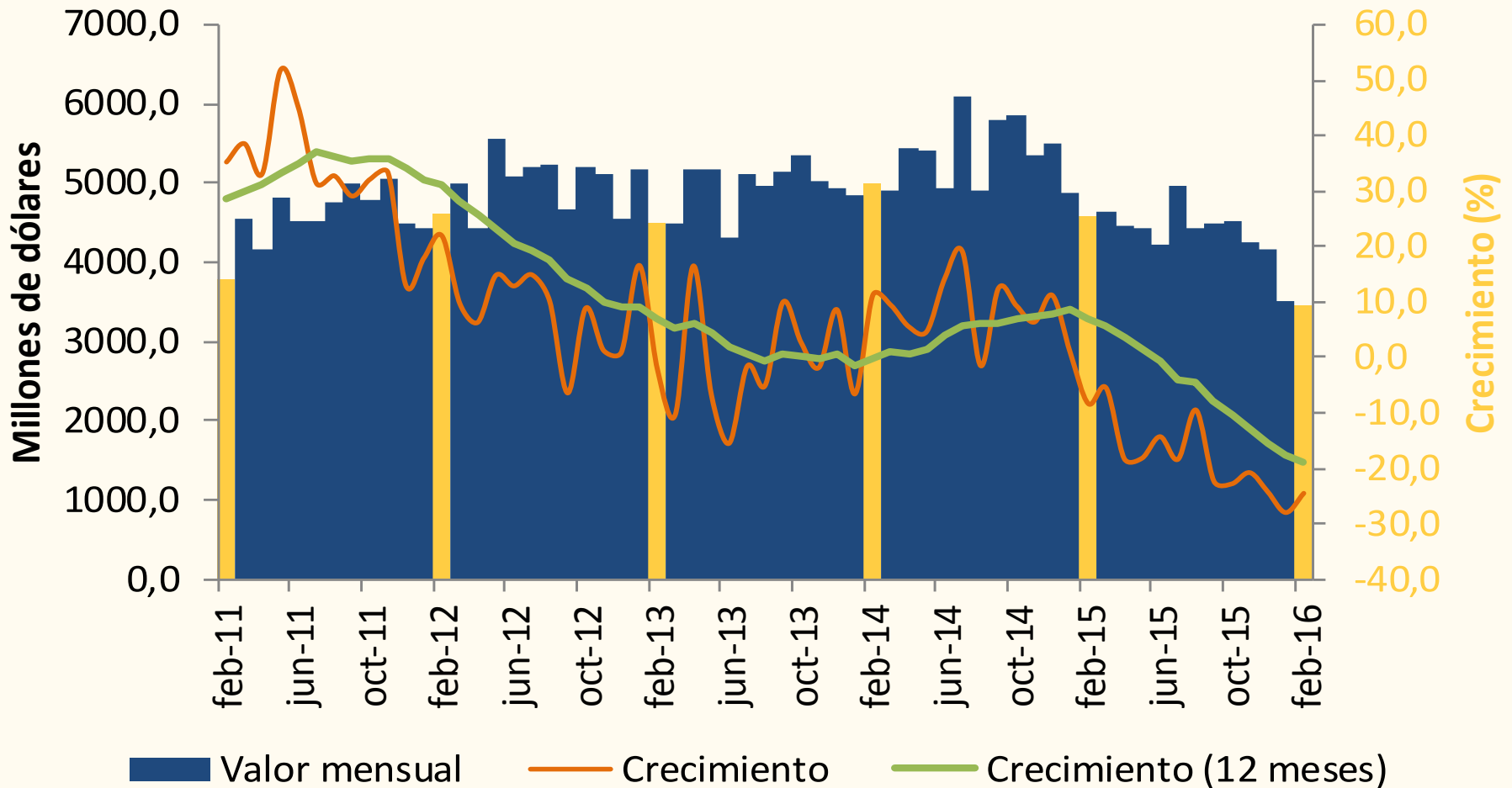

En los últimos 12 meses las importaciones se han contraído 19%

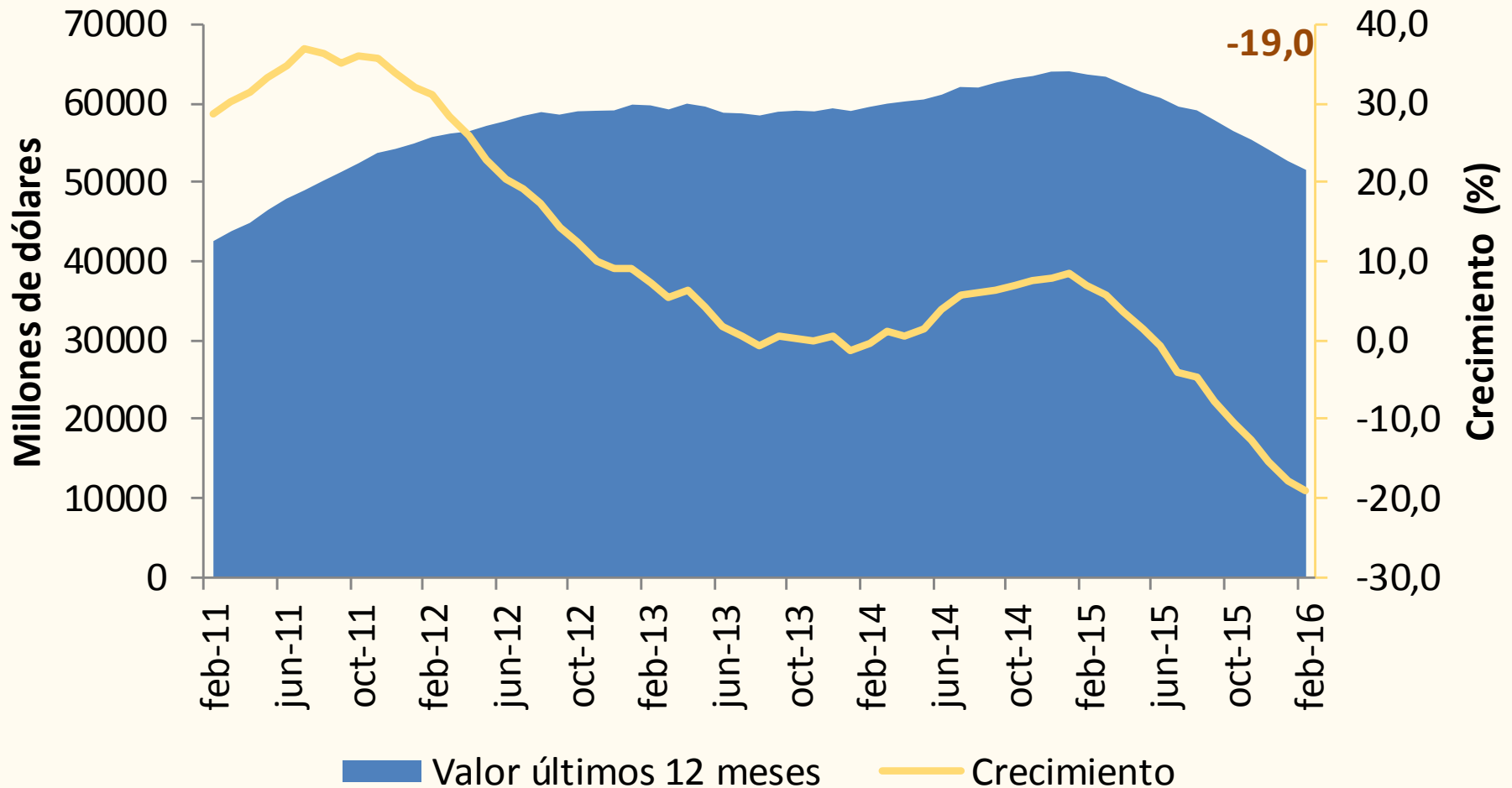

Agenda

1. Principales resultados
2. Importaciones por Uso
3. Análisis por Cantidades
4. Balanza comercial

Tanto en el mes como en el período, el resultado lo explicó la caída en las importaciones de equipo de transporte, bienes de capital para la industria, materias primas y bienes intermedios para la industria y bienes de consumo duradero.

Crecimiento Anual

| Descripción | Mensual (Millones de dólares CIF) | | | |
|---|-----------------------------------|----------------|---------------|--------------|
| | feb-15 | feb-16 | Crecimiento | Contribución |
| Bienes de consumo no duradero | 529,1 | 454,7 | -14,1% | -1,6 |
| Bienes de consumo duradero | 546,0 | 362,0 | -33,7% | -4,0 |
| Combustibles, lubricantes y conexos | 238,8 | 345,4 | 44,7% | 2,3 |
| Materias primas y productos intermedios (agricultura) | 142,6 | 147,2 | 3,2% | 0,1 |
| Materias primas y productos intermedios (industria) | 1.372,8 | 1.166,4 | -15,0% | -4,5 |
| Materiales de construcción | 166,6 | 123,0 | -26,2% | -1,0 |
| Bienes de capital para la agricultura | 18,2 | 11,6 | -36,4% | -0,14 |
| Bienes de capital para la industria | 982,1 | 634,7 | -35,4% | -7,6 |
| Equipo de transporte | 589,5 | 217,4 | -63,1% | -8,1 |
| Total | 4.587,1 | 3.464,2 | -24,5% | -24,5 |
| Total sin combustibles | 4.348,3 | 3.118,7 | -28,3% | - |

Crecimiento Año corrido

| Descripción | Año Corrido (Millones de dólares CIF) | | | |
|---|---------------------------------------|----------------|---------------|--------------|
| | feb-15 | feb-16 | Crecimiento | Contribución |
| Bienes de consumo no duradero | 987,0 | 871,8 | -11,7% | -1,2 |
| Bienes de consumo duradero | 963,2 | 710,9 | -26,2% | -2,7 |
| Combustibles, lubricantes y conexos | 706,6 | 651,5 | -7,8% | -0,6 |
| Materias primas y productos intermedios (agricultura) | 299,2 | 265,5 | -11,3% | -0,4 |
| Materias primas y productos intermedios (industria) | 2.790,7 | 2.312,5 | -17,1% | -5,0 |
| Materiales de construcción | 303,6 | 251,1 | -17,3% | -0,6 |
| Bienes de capital para la agricultura | 31,0 | 23,0 | -25,7% | -0,08 |
| Bienes de capital para la industria | 1.827,9 | 1.369,7 | -25,1% | -4,8 |
| Equipo de transporte | 1.559,8 | 524,8 | -66,4% | -10,9 |
| Total | 9.472,1 | 6.983,8 | -26,3% | -26,3 |
| Total sin combustibles | 8.765,6 | 6.332,3 | -27,8% | - |

Importaciones por uso

Consumo No duradero

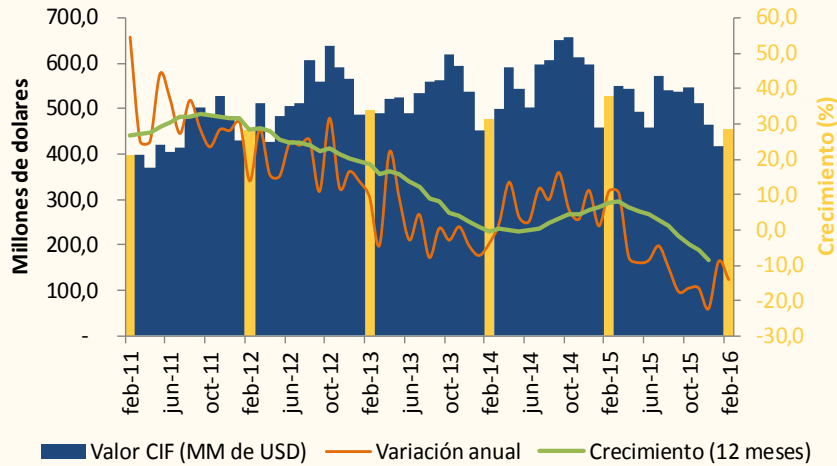

Consumo Duradero

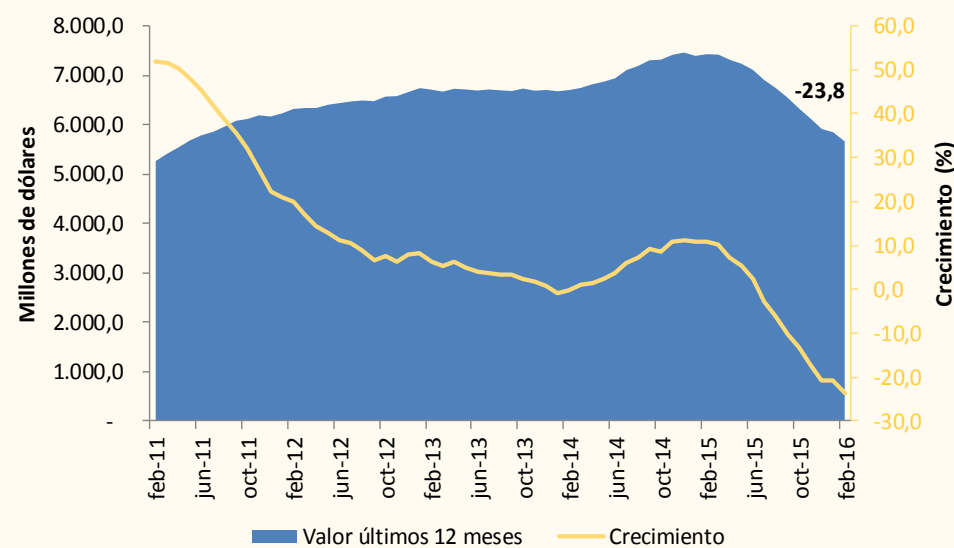
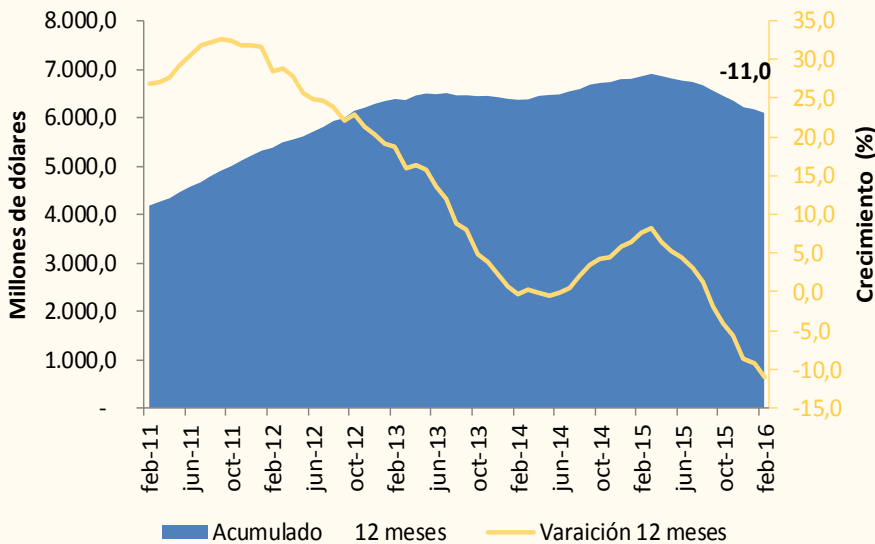
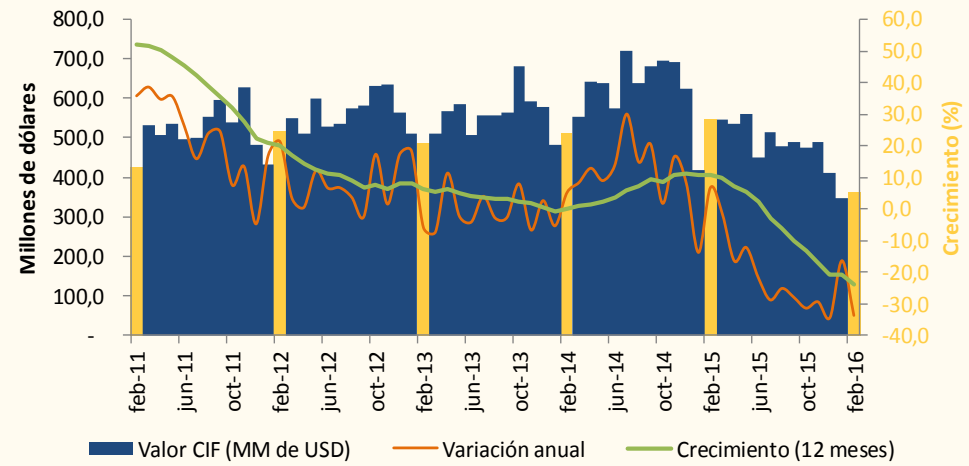

Importaciones por uso

Materias primas y productos intermedios para agricultura

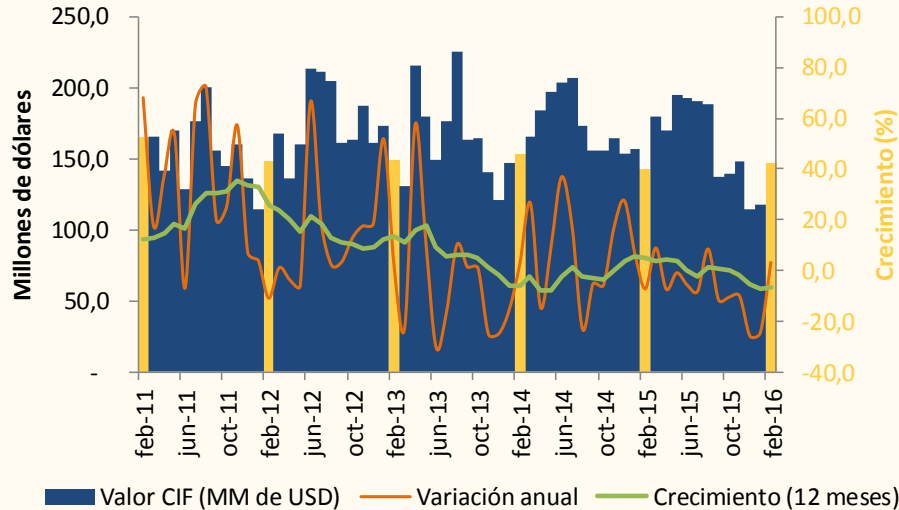

Materias primas y productos intermedios para industria

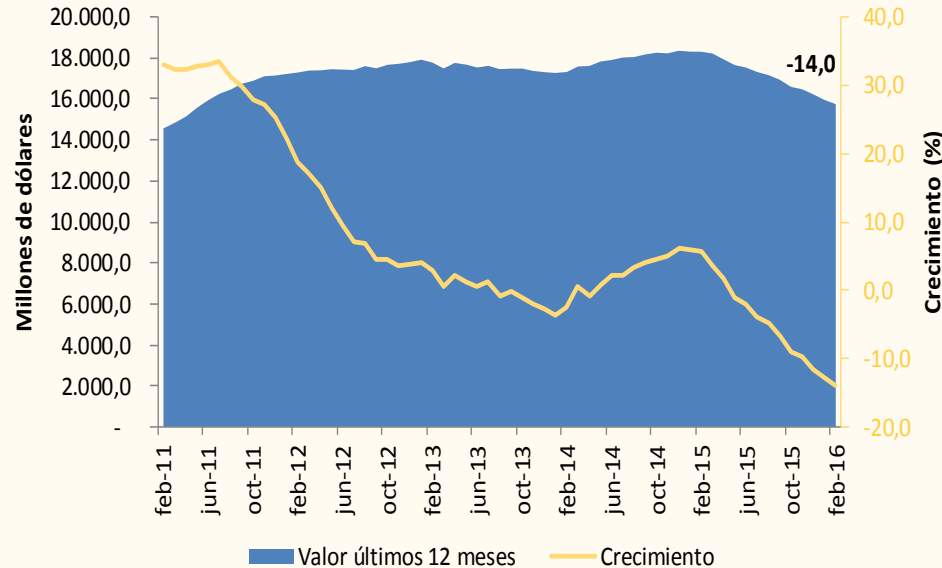
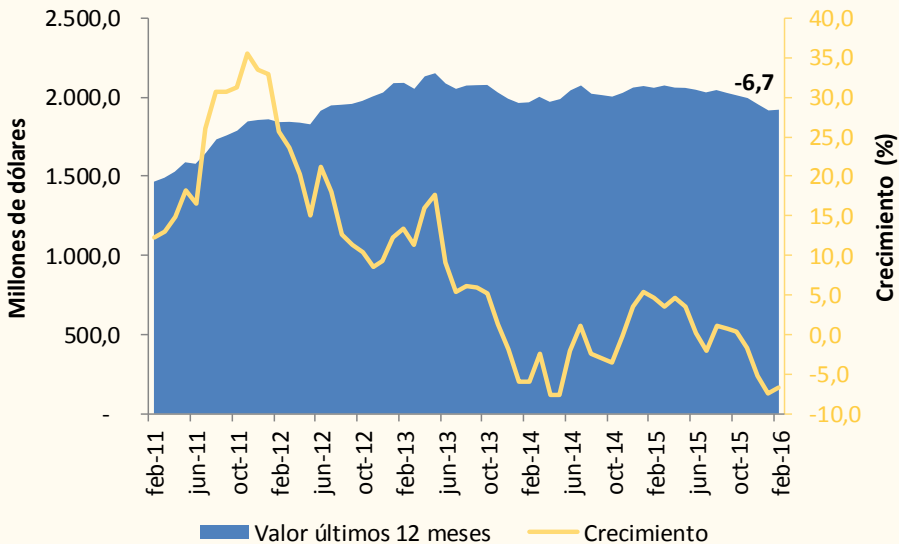
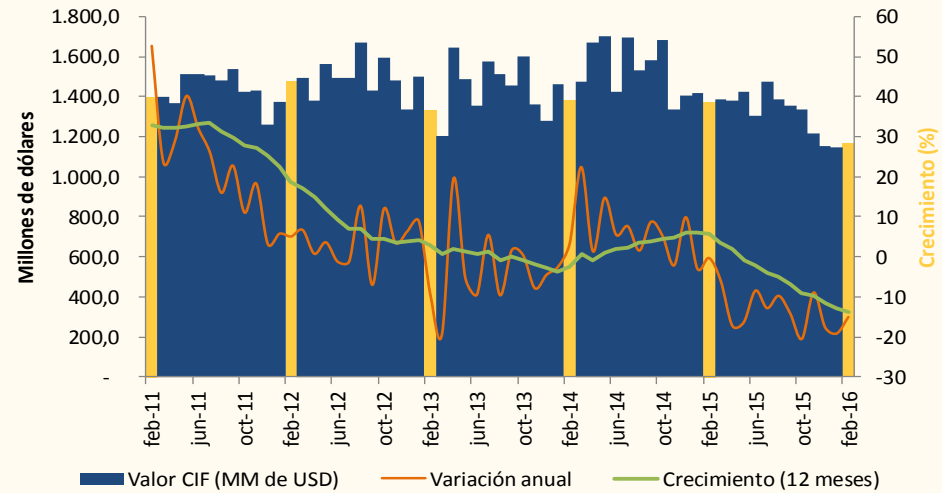

Importaciones por uso

Bienes de capital para la agricultura

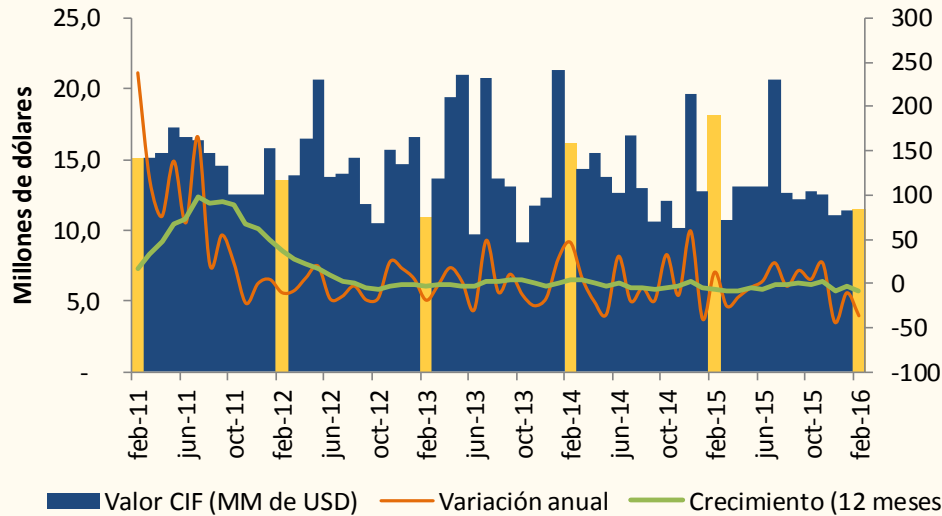

Bienes de capital para la industria

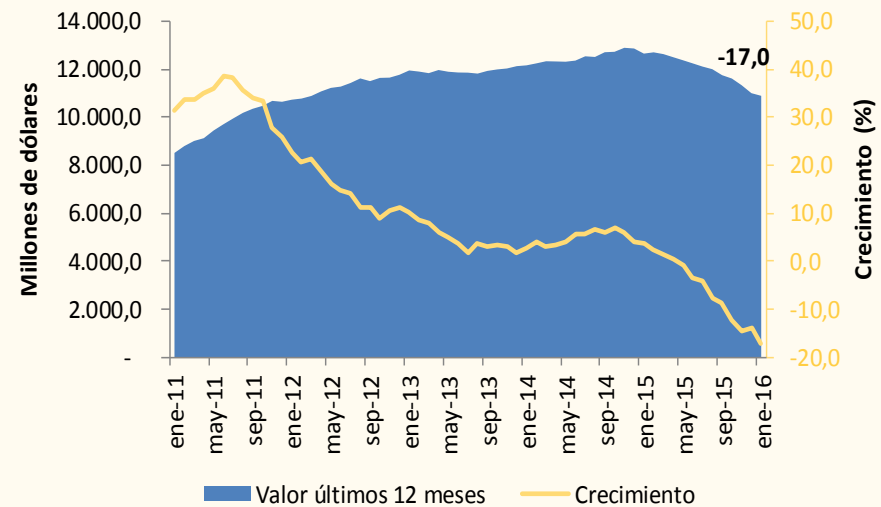
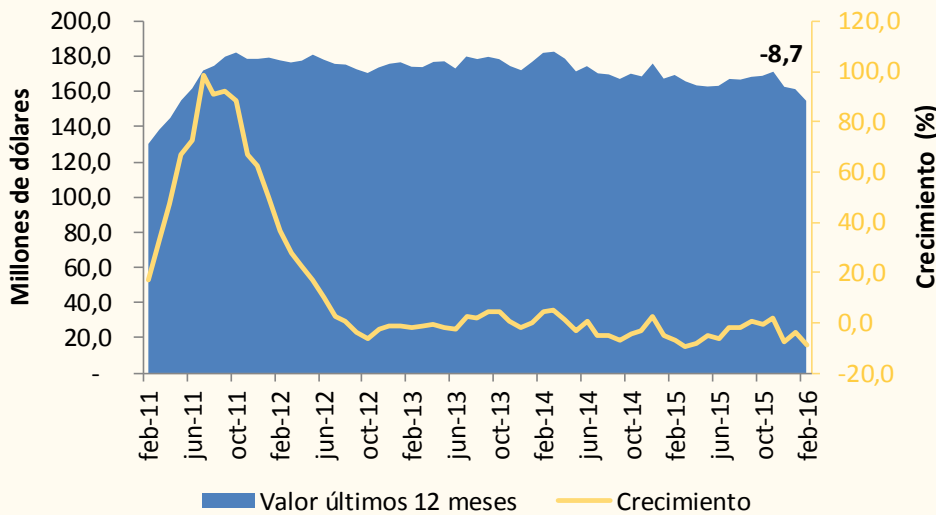
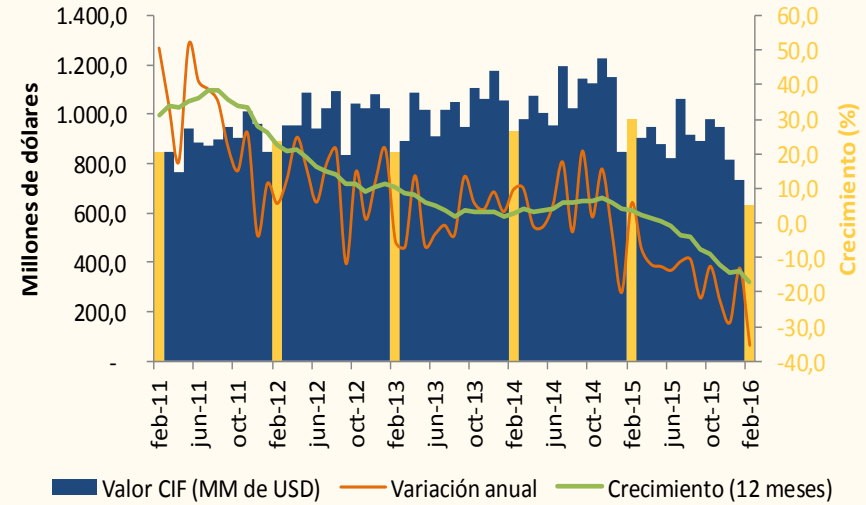

Importaciones por uso

Materiales de construcción

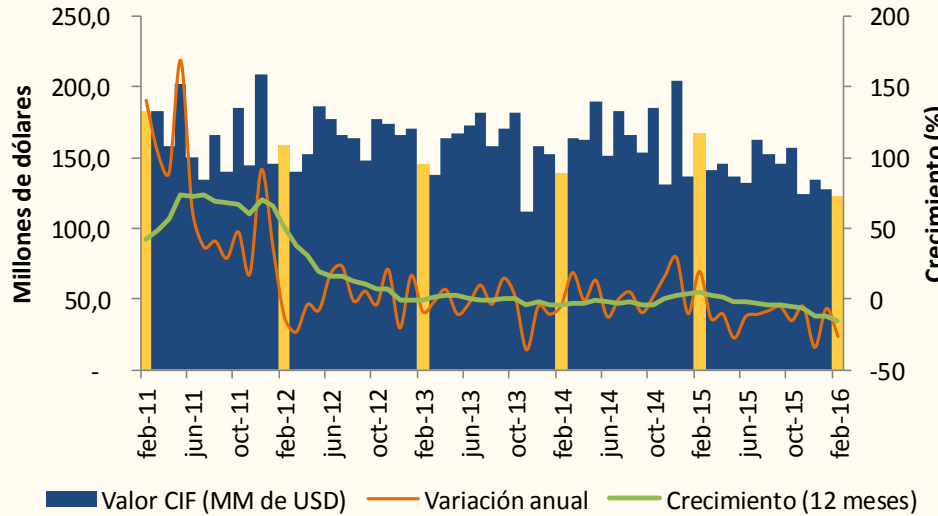

Equipo de transporte

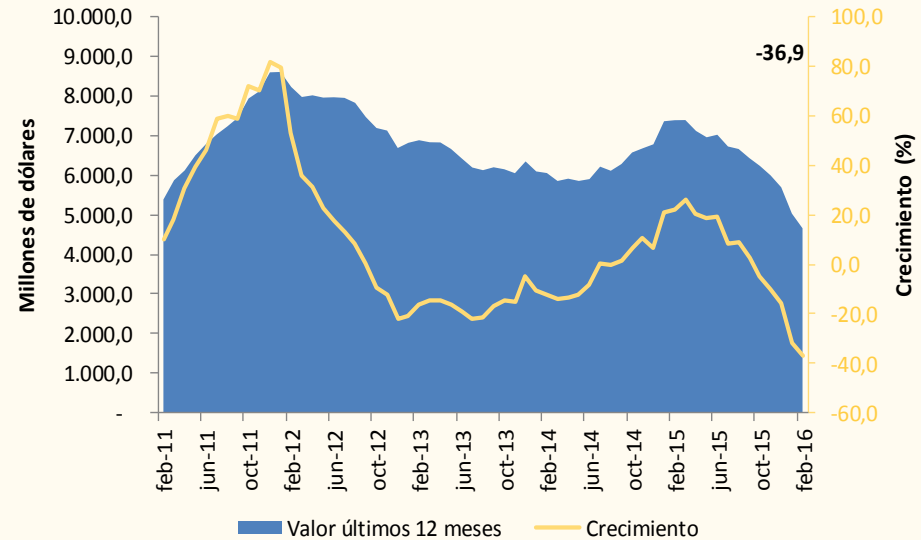
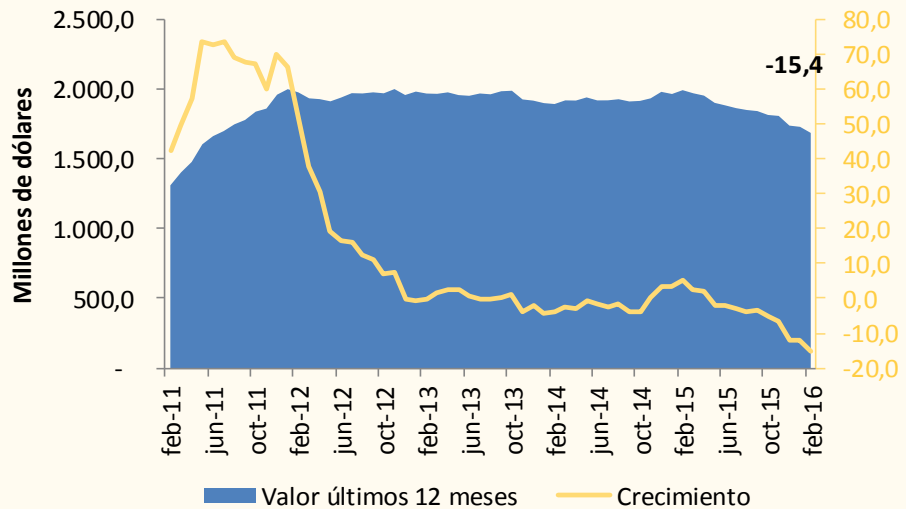
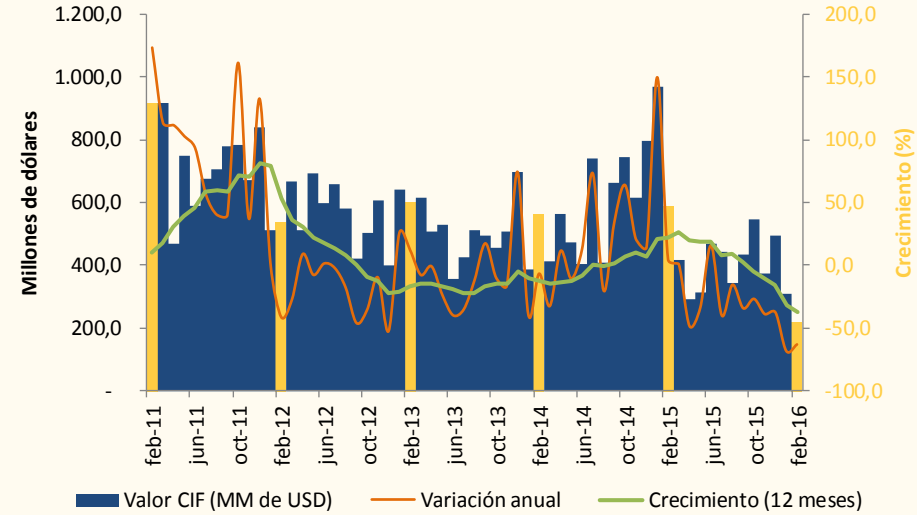

Agenda

1. Principales resultados
2. Importaciones por Uso
3. Análisis por Cantidades
4. Balanza comercial

Tanto en el mes como en el período, aumentaron las importaciones en volumen. En el mes, explicados por combustibles, materias primas y bienes intermedios y bienes de consumo duradero. En el período, por combustibles, materiales de construcción y bienes de consumo duradero.

Crecimiento Anual

| Descripción | Mensual (Millones de Toneladas) | | | |
|---|---------------------------------|------------|--------------|--------------|
| | feb-15 | feb-16 | Crecimiento | Contribución |
| Bienes de consumo no duradero | 0,15 | 0,19 | 29,3% | 1,6 |
| Bienes de consumo duradero | 0,06 | 0,05 | -26,6% | -0,6 |
| Combustibles, lubricantes y conexos | 0,40 | 0,81 | 101,6% | 15,0 |
| Materias primas y productos intermedios (agricultura) | 0,23 | 0,32 | 38,1% | 3,2 |
| Materias primas y productos intermedios (industria) | 1,34 | 1,49 | 11,1% | 5,5 |
| Materiales de construcción | 0,46 | 0,41 | -11,4% | -1,9 |
| Bienes de capital para la agricultura | 0,00 | 0,00 | 11,9% | 0,0 |
| Bienes de capital para la industria | 0,05 | 0,04 | -26,8% | -0,5 |
| Equipo de transporte | 0,04 | 0,04 | 4,9% | 0,1 |
| Total | 2,7 | 3,4 | 22,3% | 22,3 |
| Total sin combustibles | 2,3 | 2,5 | 8,6% | - |
| Total sin bienes industriales | 1,3 | 1,8 | 35,3% | - |

Crecimiento Año corrido

| Descripción | Año Corrido (Millones de Toneladas) | | | |
|---|-------------------------------------|------------|--------------|--------------|
| | feb-15 | feb-16 | Crecimiento | Contribución |
| Bienes de consumo no duradero | 0,3 | 0,4 | 33,1% | 1,5 |
| Bienes de consumo duradero | 0,1 | 0,1 | -17,7% | -0,3 |
| Combustibles, lubricantes y conexos | 1,1 | 1,5 | 35,6% | 6,7 |
| Materias primas y productos intermedios (agricultura) | 0,5 | 0,6 | 8,1% | 0,7 |
| Materias primas y productos intermedios (industria) | 2,9 | 2,9 | 0,3% | 0,1 |
| Materiales de construcción | 0,8 | 0,9 | 20,6% | 2,7 |
| Bienes de capital para la agricultura | 0,0 | 0,0 | 3,7% | 0,0 |
| Bienes de capital para la industria | 0,1 | 0,1 | -14,7% | -0,2 |
| Equipo de transporte | 0,1 | 0,1 | 9,4% | 0,1 |
| Total | 5,9 | 6,6 | 11,3% | 11,3 |
| Total sin combustibles | 4,8 | 5,1 | 5,7% | - |
| Total sin bienes industriales | 2,9 | 3,5 | 23,4% | - |

Crecimiento en febrero (cantidades)

- En febrero de 2016, las importaciones (3,4 millones de toneladas) **augmentaron** 22,3%, con respecto al mismo mes de 2015.
- Las importaciones sin combustibles crecieron 8,6%
- Las importaciones sin bienes industriales crecieron 35,3%

Razones:

- Mayores compras de **combustibles** (contribución de 15pp), **materias primas y bienes intermedios para la industria** (contribución de 5,5pp) **y para la agricultura** (contribución 3,2pp) y **bienes de consumo duradero** (contribución de 1,6pp).
- Menores compras de **materiales de construcción** (contribución de -1,5pp) **bienes de consumo duradero** (contribución de -0,5pp), y **bienes de capital para la industria** (contribución -0,5pp).

En el mes de febrero las importaciones en cantidades se incrementaron 22,3%

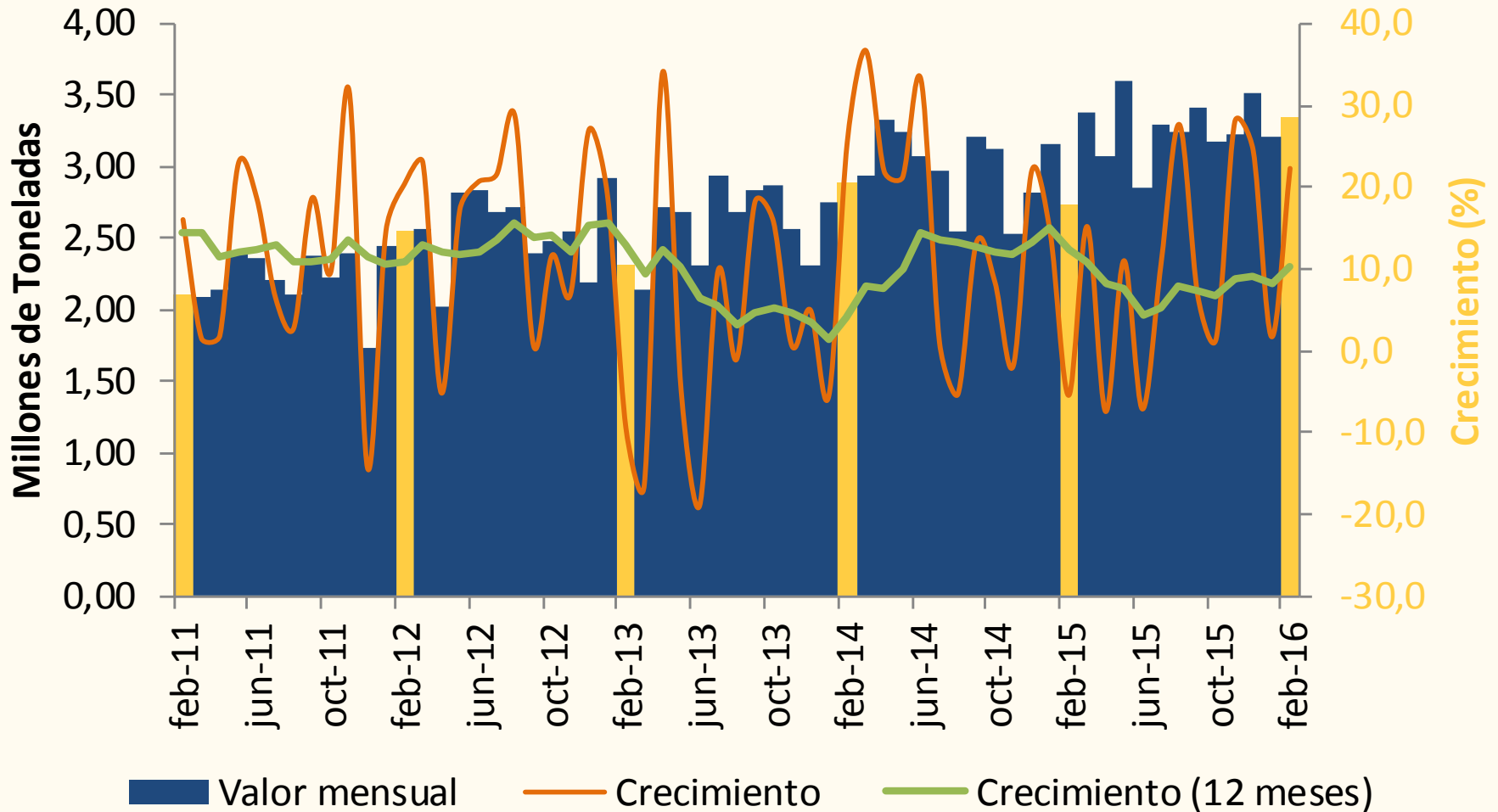

En los últimos 12 meses las importaciones han crecido 10,3%

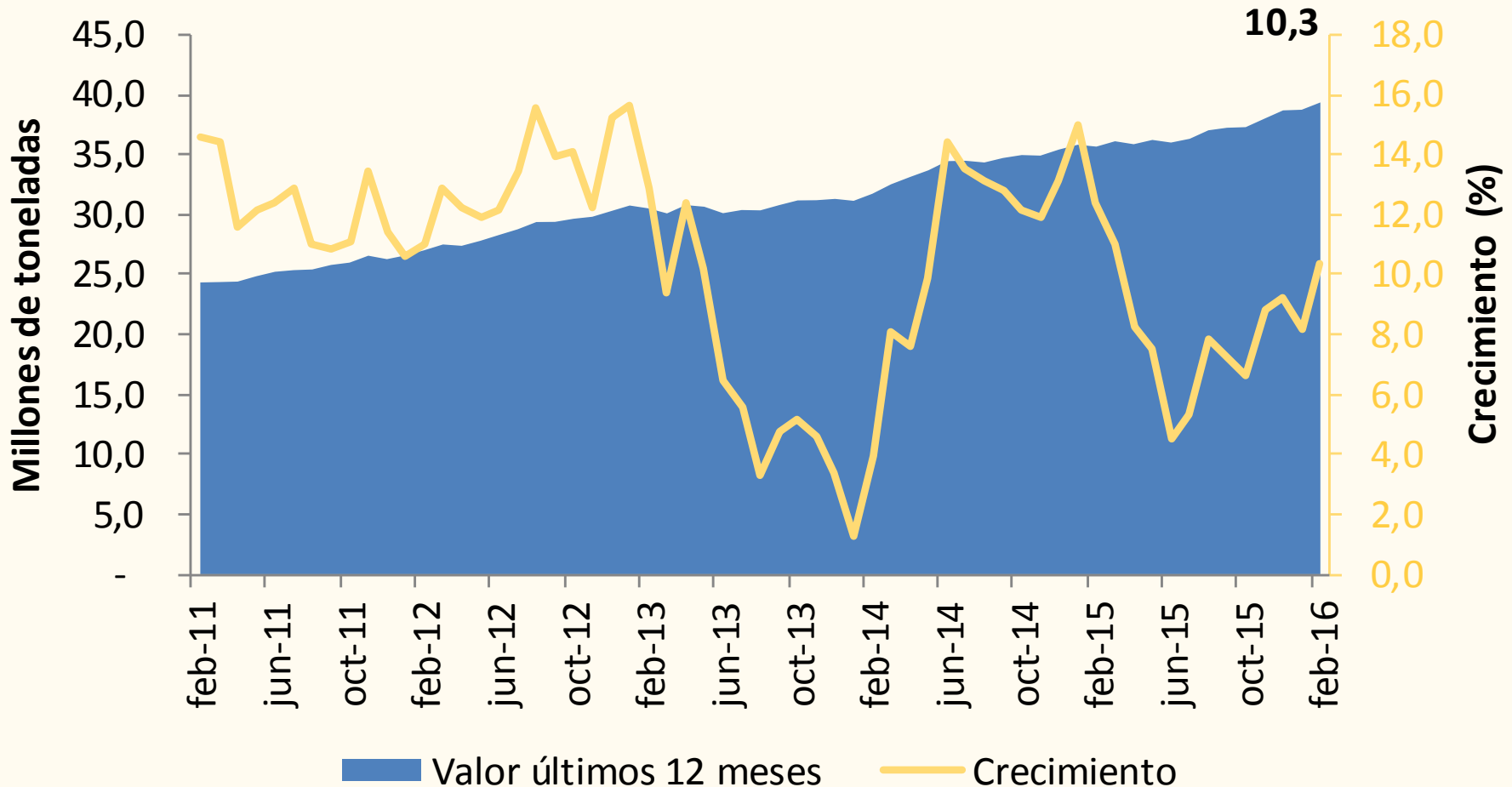

Importaciones por uso

Consumo No duradero

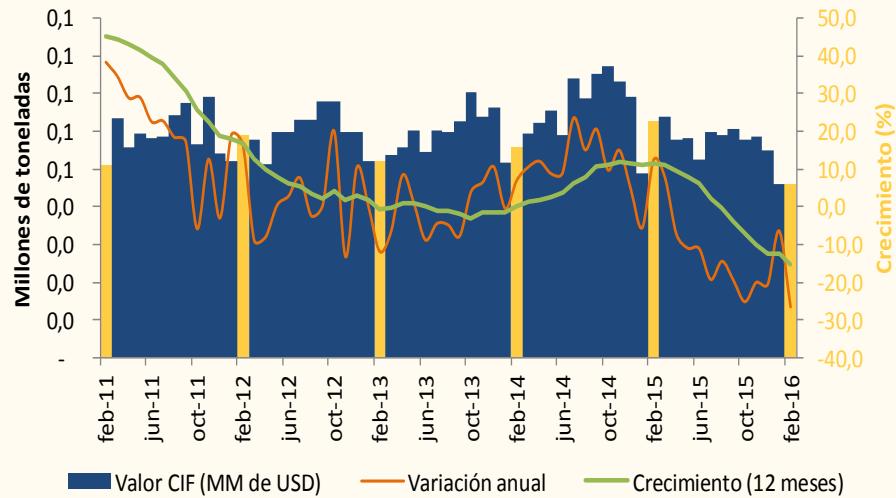

Consumo Duradero

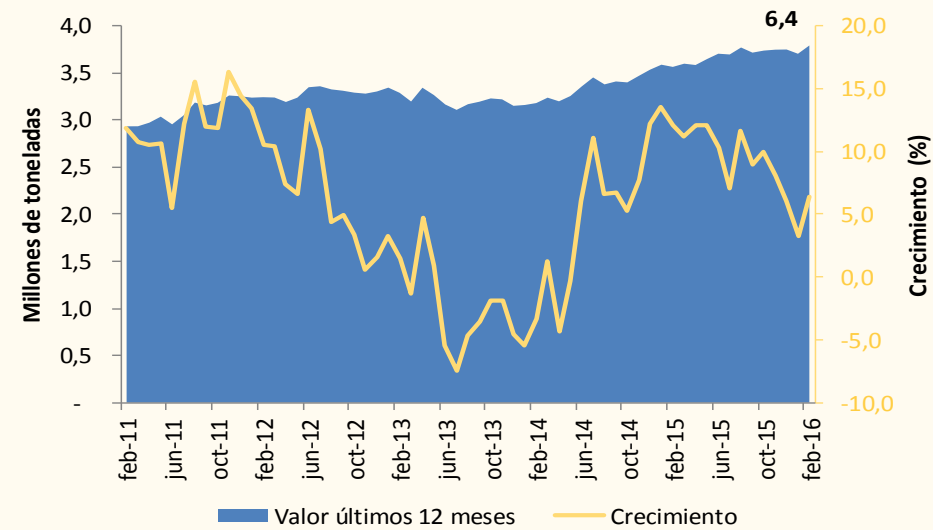
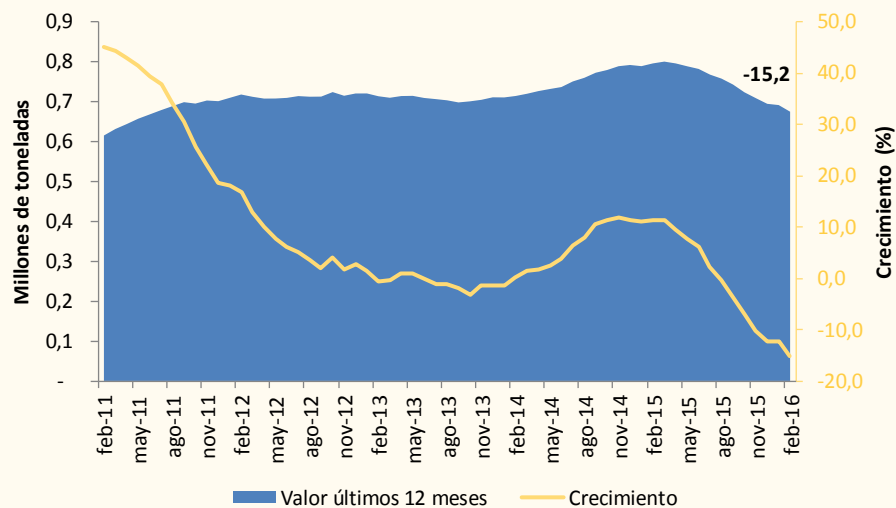
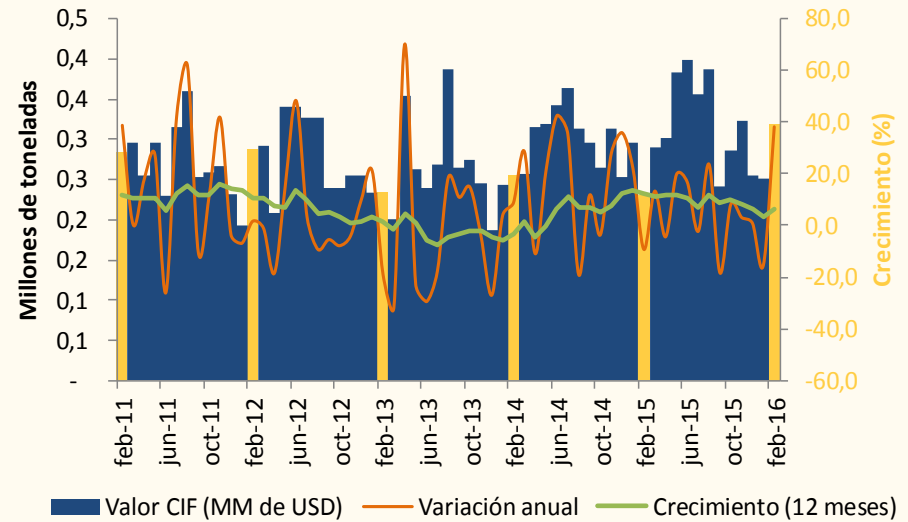

Importaciones por uso

Materias primas y productos intermedios para agricultura

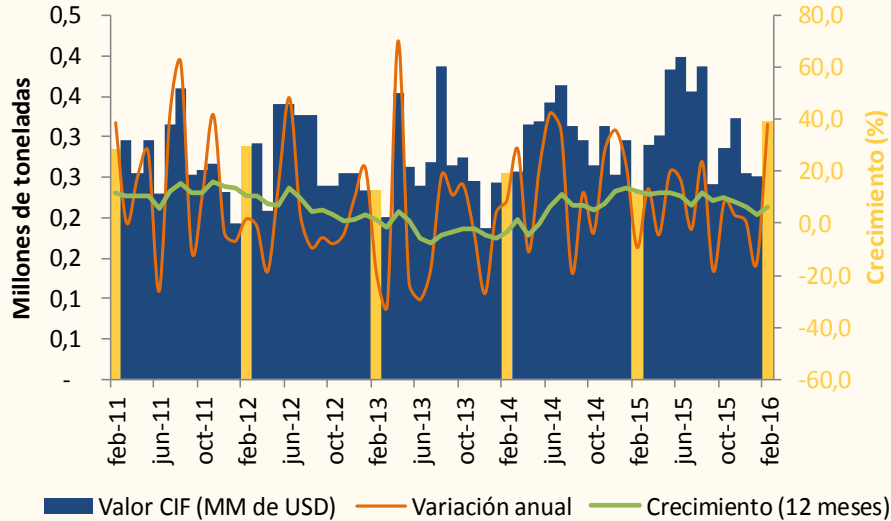

Materias primas y productos intermedios para industria

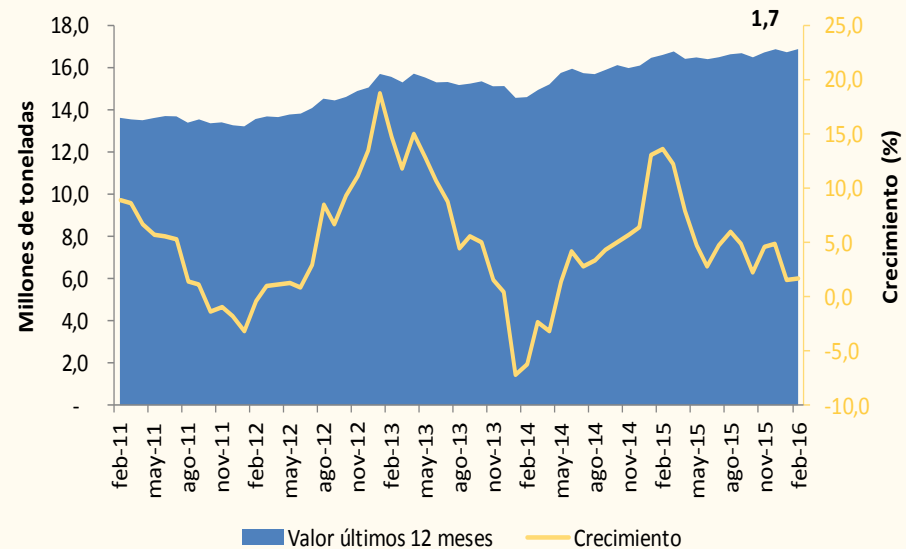
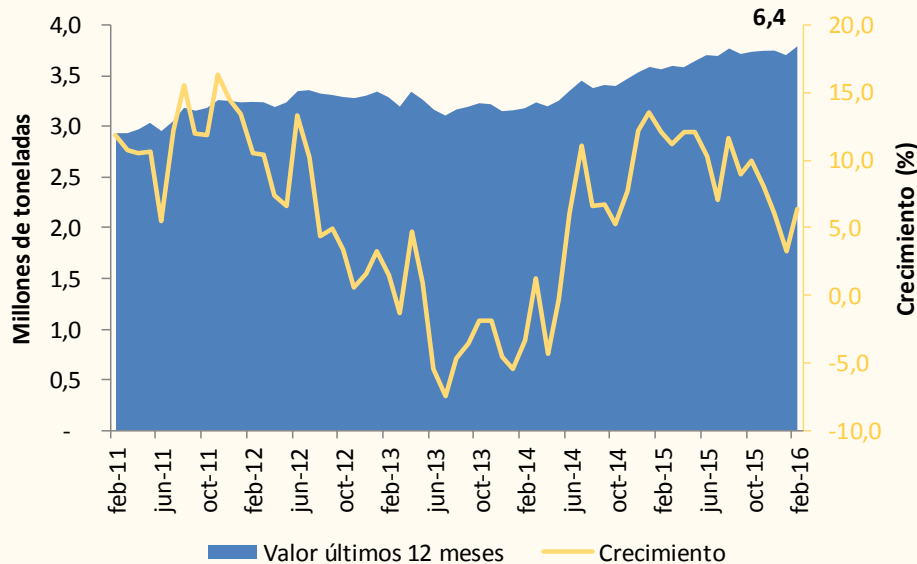
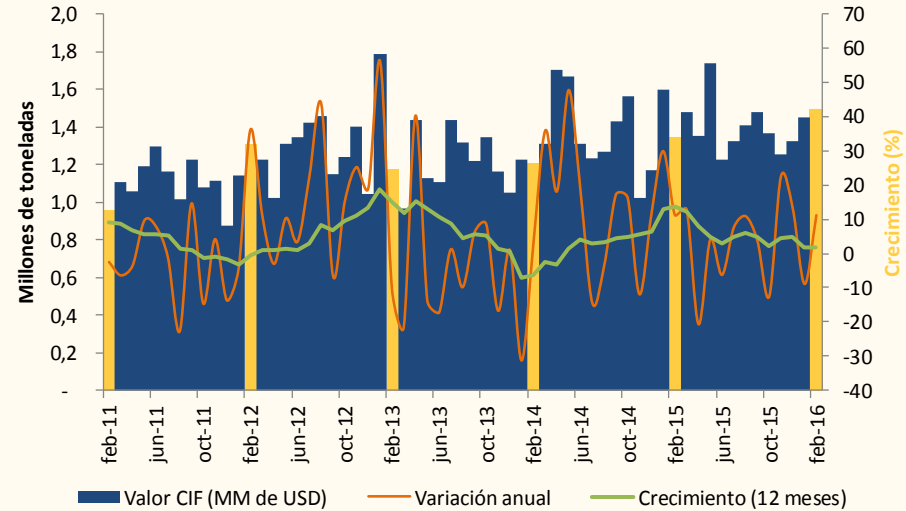

Agenda

1. Principales resultados
2. Importaciones por Uso
3. Análisis por cantidades
4. **Balanza comercial**

En febrero de 2016, la balanza comercial continuó deficitaria, pero menor que un año antes. El déficit se redujo 19,3%, en relación con el mismo mes del 2015.

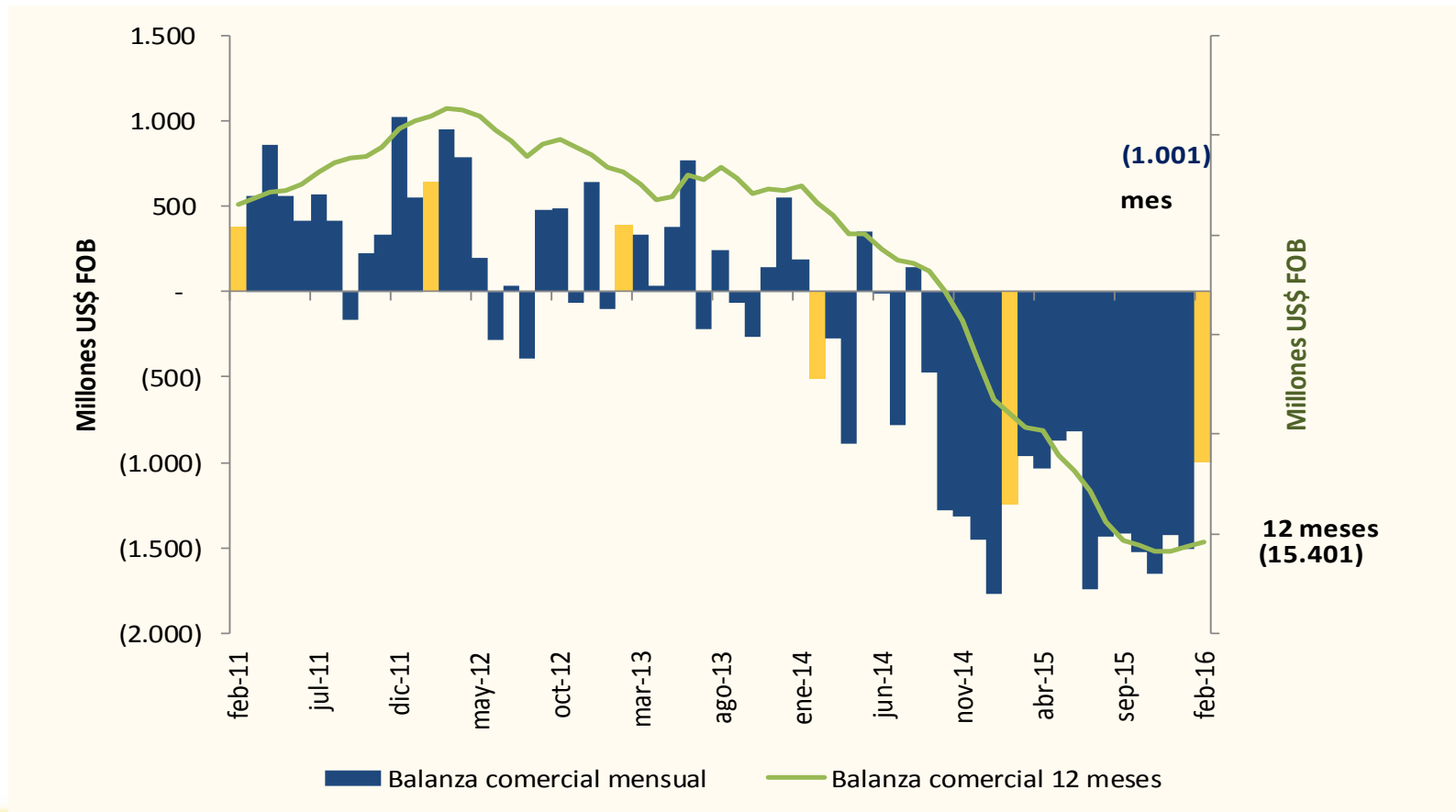

Disminuyó el déficit comercial de Colombia, tanto en febrero (en US\$240 millones) como en el año corrido (en US\$506 millones).

Balanza Comercial fob

millones US\$ fob

| | febrero | | enero-febrero | |
|-------------------|---------------|---------|---------------|---------|
| | 2015 | 2016 | 2015 | 2016 |
| | Exportaciones | 3.133 | 2.297 | 6.036 |
| Importaciones | 4.374 | 3.298 | 9.046 | 6.661 |
| Balanza comercial | (1.241) | (1.001) | (3.010) | (2.505) |

Balanza comercial

(millones de US\$)

| | PAIS | enero-febrero | | diferencia |
|-----------------------|----------------|---------------|--------|------------|
| | | 2015 | 2016 | |
| Principales superávit | Panamá | 444 | 235 | -209 |
| | Venezuela | 164 | 138 | -27 |
| | Países Bajos | 162 | 127 | -35 |
| | Turquía | 155 | 70 | -85 |
| | Ecuador | 117 | 61 | -56 |
| | Bélgica | 55 | 44 | -11 |
| | Perú | 26 | 44 | 18 |
| Principales déficit | Italia | -73 | -57 | 17 |
| | Canadá | -46 | -59 | -13 |
| | Francia | -600 | -74 | 526 |
| | Vietnam | -73 | -77 | -5 |
| | Corea | -161 | -98 | 63 |
| | Japón | -127 | -118 | 8 |
| | India | -80 | -127 | -47 |
| | Alemania | -255 | -166 | 89 |
| | Brasil | -79 | -170 | -91 |
| | México | -519 | -375 | 144 |
| | Estados Unidos | -1.094 | -556 | 538 |
| | China | -1.235 | -1.148 | 87 |

- En lo corrido del 2016, Colombia aumentó su déficit con: Canadá, Vietnam, India y Brasil.
- Disminuyó el déficit con: China, EEUU, México, Alemania, Japón, Corea, Francia e Italia.
- Disminuyó el superávit con: Panamá, Venezuela, Países Bajos, Turquía, Ecuador y Bélgica
- Aumentó el superávit con Perú.

OFICINA DE ESTUDIOS ECONÓMICOS

<http://www.mincit.gov.co/>